

◆平成30年度 利用者アンケート集計◆

- 場 所 : 伊丹市自転車駐車場
- 実施日 : 平成30年9月14日（金）～ 平成30年9月30日（日）
- 収集人数 : 279名
- 回答方法 : お客様記入

※各アンケートに複数回答があります。

【1】性別、年齢について

①性別

	人数
<input type="checkbox"/> 男性	112
<input type="checkbox"/> 女性	167
合 計	279

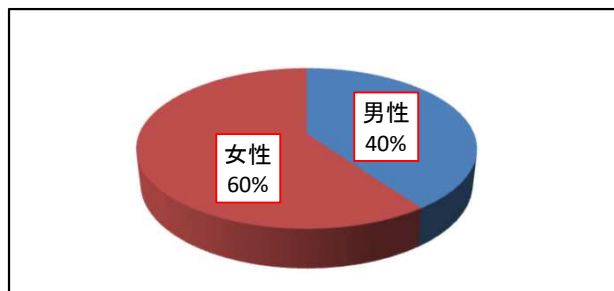

②年齢

	人数
<input type="checkbox"/> ～19歳	18
<input type="checkbox"/> ～39歳	57
<input type="checkbox"/> ～59歳	139
<input type="checkbox"/> 60歳～	64
<input type="checkbox"/> 未記入	1
合 計	279

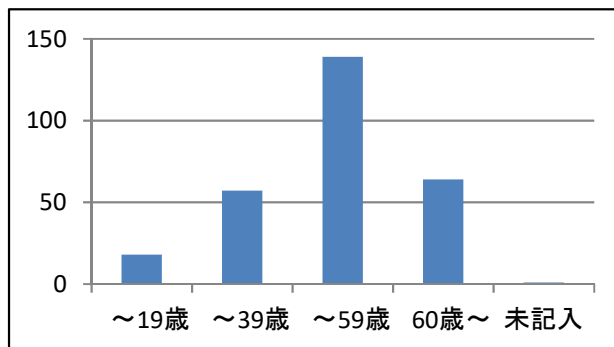

【2】自転車の種類について

	人数
<input type="checkbox"/> 一般自転車	207
<input type="checkbox"/> 電動自転車	47
<input type="checkbox"/> 子乗せ自転車	21
<input type="checkbox"/> 未記入	4
合 計	279

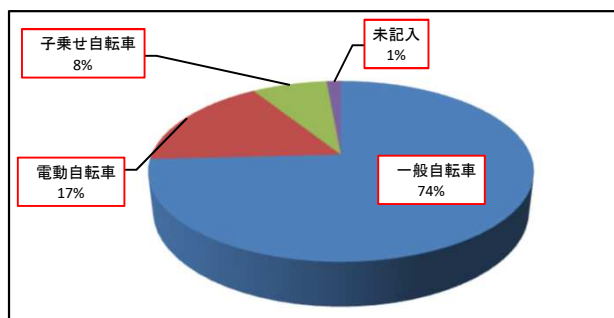

【3】平均的な利用時間は

	人数
<input type="checkbox"/> ～30分	6
<input type="checkbox"/> ～1時間	2
<input type="checkbox"/> 1～2時間	12
<input type="checkbox"/> 2～4時間	42
<input type="checkbox"/> 4～8時間	84
<input type="checkbox"/> 8時間～	133
合 計	279

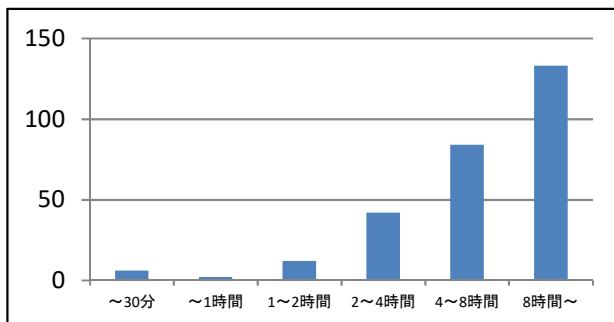

◆平成30年度 利用者アンケート集計◆

【4】一ヶ月の利用回数は

支払方法	人数
<input type="checkbox"/> 月1～2回	12
<input type="checkbox"/> 月3～4回	19
<input type="checkbox"/> 週1回～2回	27
<input type="checkbox"/> 週3回以上	78
<input type="checkbox"/> 週5回以上	142
合 計	278

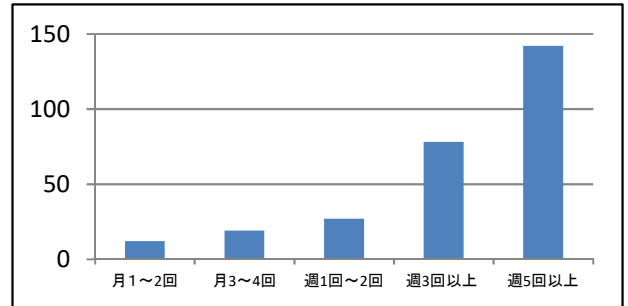

【5】駐車場を選ばれた理由について(複数回答)

	人数
<input type="checkbox"/> 料金が安い	124
<input type="checkbox"/> 駐輪しやすい	115
<input type="checkbox"/> 目的地まで近い	184
<input type="checkbox"/> 屋内である	91
<input type="checkbox"/> 防犯上安心	78
合 計	592

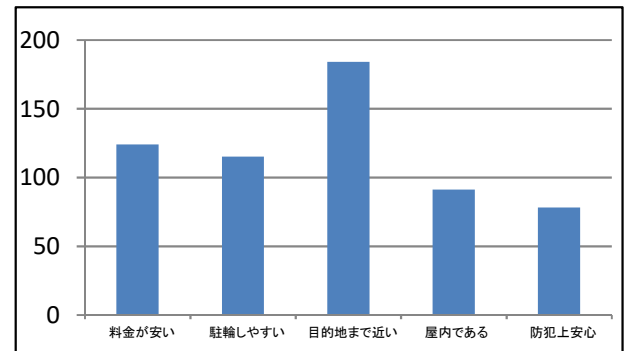

【6】利用形態について

	人数
<input type="checkbox"/> 自転車	261
<input type="checkbox"/> 原付	18
<input type="checkbox"/> 未記入	2
合 計	279

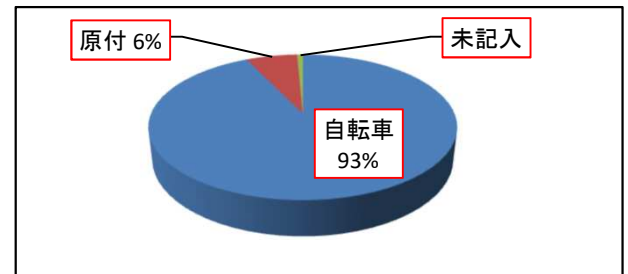

【7】駐車場を選ばれる場合一番重要なのは(複数回答)

	人数
<input type="checkbox"/> 目的地・駅に近い	207
<input type="checkbox"/> 安全面	54
<input type="checkbox"/> 屋根付き	53
<input type="checkbox"/> 平置き	18
<input type="checkbox"/> 防犯性	43
<input type="checkbox"/> その他	51
合 計	426

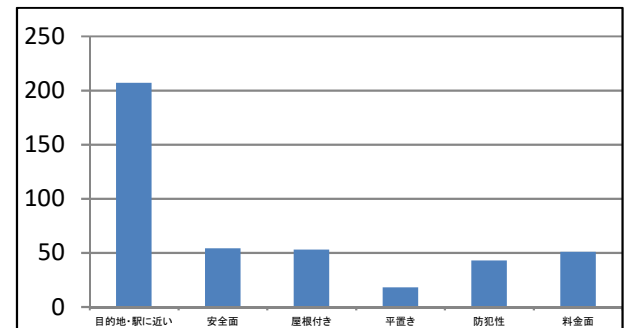

◆平成30年度 利用者アンケート集計◆

【8】利用している駐車場の状況について

	良い	やや良い	普通	やや悪い	悪い
① 看板・掲示物	95	44	124	15	1
② 明るさ	90	43	100	38	8
③ 駐車場への案内の分かりやすさ	95	55	115	13	1
④ 盗難・防犯などの安全性	120	56	77	23	3
⑤ 全体の清潔さ	124	63	83	8	1
⑥ 管理人の対応	162	68	45	3	1
合 計	686	329	544	100	15

【9】駐車場全体の感想をお教えてください。

満足度	人数
<input type="checkbox"/> とても満足	118
<input type="checkbox"/> やや満足	92
<input type="checkbox"/> 普通	61
<input type="checkbox"/> やや不満	7
<input type="checkbox"/> 不満	1
合 計	279

