

◆令和7年度上半期 ご利用者アンケート集計◆

- 場 所 : 伊丹市自転車駐車場 全体
- 実施日 : 令和7年8月22日(金) ~ 9月4日(木)
- 収集人数 : 279名
- 回答方法 : お客様記入

※各アンケートに複数回答があります。

※各コメントはお客様が書かれた通りに入力しています。

【1】年代について…

	人数
<input type="checkbox"/> ~19歳	18
<input type="checkbox"/> 20歳代	22
<input type="checkbox"/> 30歳代	44
<input type="checkbox"/> 40歳代	69
<input type="checkbox"/> 50歳代	55
<input type="checkbox"/> 60歳代	42
<input type="checkbox"/> 70歳~	29
<input type="checkbox"/> 未記入	0
合 計	279

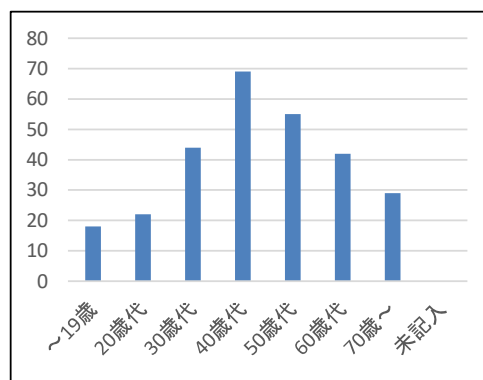

【2】一か月の利用回数について…

	人数
<input type="checkbox"/> 月1~2回	18
<input type="checkbox"/> 月3~4回	14
<input type="checkbox"/> 週1~2回	19
<input type="checkbox"/> 週3回以上	76
<input type="checkbox"/> 週5回以上	152
<input type="checkbox"/> 不明	0
合 計	279

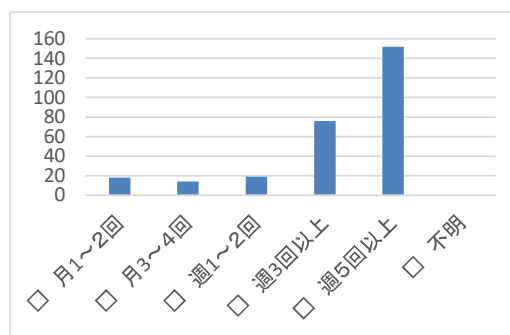

【3】自転車のヘルメット着用について…

	人数
<input type="checkbox"/> 着用している	42
<input type="checkbox"/> 着用していない	235
<input type="checkbox"/> 不明	2
合 計	279

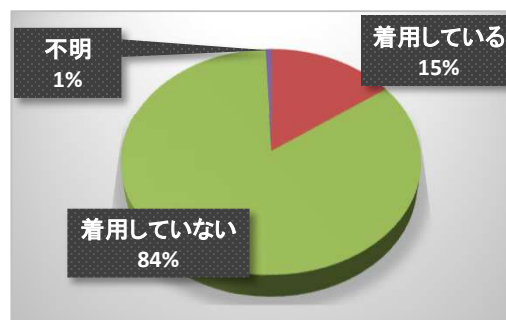

【4】伊丹市内の自転車盗難が増加していることを…

	人数
<input type="checkbox"/> 知っている	61
<input type="checkbox"/> 知らなかった	217
<input type="checkbox"/> 不明	1
合 計	279

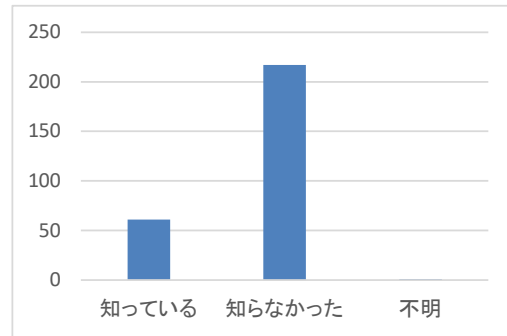

【5】伊丹市内の自転車盗難のうち、約70%がカギを施錠していなかったことを…

	人数
<input type="checkbox"/> 知っている	51
<input type="checkbox"/> 知らなかった	227
<input type="checkbox"/> 不明	1
合 計	279

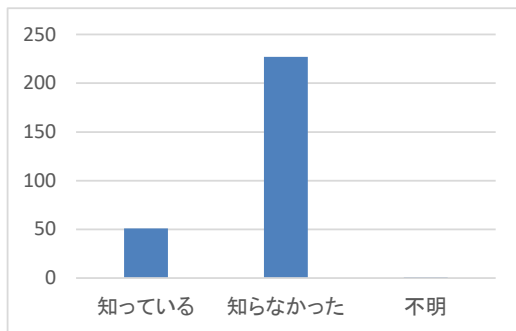

【6】令和6年11月1日の道路交通法改正で、自転車の危険な運転に新しく罰則が整備されましたが…

①運転中のながらスマホ

	人数
<input type="checkbox"/> 知っている	272
<input type="checkbox"/> 知らなかった	7
<input type="checkbox"/> 不明	0
合 計	279

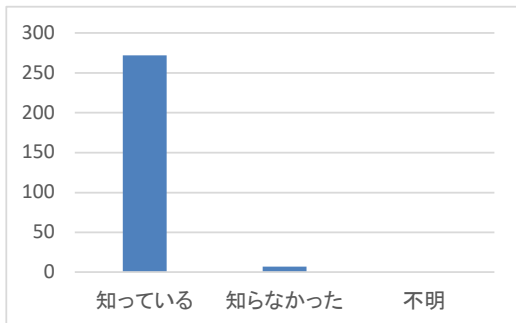

②酒気帯び運転のほか、酒類や自転車等の提供(ほう助)

支払方法	人数
<input type="checkbox"/> 知っている	260
<input type="checkbox"/> 知らなかった	19
<input type="checkbox"/> 不明	0
合 計	279

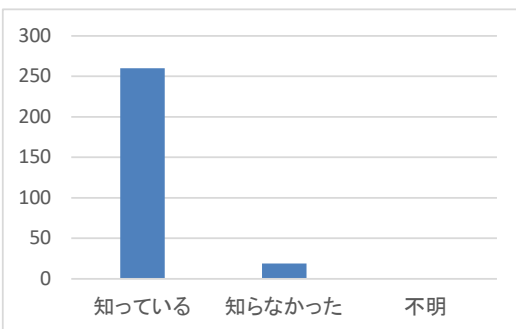

【7】 当駐輪場を利用して感じたこと

	良い	やや良い	普通	やや悪い	悪い	不明
①案内板・掲示物のわかりやすさ	9	11	13	0	0	0
②駐輪場の明るさ	10	6	12	5	0	0
③駐輪場全体の清潔さ	17	8	8	0	0	0
④盗難・防犯などの安全性	18	7	5	3	0	0
⑤自転車・バイクの整理状態	18	7	8	0	0	0
⑥管理員の挨拶	19	6	7	1	0	0
⑦管理人の服装・身だしなみ	22	3	8	0	0	0
⑧管理員の言葉遣い・態度	22	3	8	0	0	0
合 計	135	51	69	9	0	0

【8】 駐車場全体の感想をお教えてください。

満足度	人数
<input type="checkbox"/> 満足	115
<input type="checkbox"/> やや満足	87
<input type="checkbox"/> 普通	63
<input type="checkbox"/> やや不満	8
<input type="checkbox"/> 不満	1
不明	5
合 計	279

