

令和元年度
(2019年度)

伊丹市下水道事業会計決算書
(含付属書類)

自 平成31年4月 1日
至 令和 2年3月 31日

目 次

決 算 書	
決算報告書	141
損益計算書	145
剰余金計算書	147
剰余金処分計算書(案)	148
貸借対照表	149
決 算 付 属 書 類	
事業報告書	155
キャッシュ・フロー計算書	175
収益費用明細書	176
固定資産明細書	185
企業債明細書	187

令和元年度 伊丹市下水道事業決算報告書

(1) 収益的収入及び支出

収 入

(単位：円)

区 分	予 算 額			合 計	決 算 額	予算額に比べ 決算額の増減	備 考
	当初予算額	補正予算額	地方公営企業法 第24条第3項 の規定による支出 額に係る財源 充当額				
第1款 下水道事業収益	4,897,422,000	0	0	4,897,422,000	4,908,665,275	11,243,275	
第1項 営業収益	4,211,285,000	0	0	4,211,285,000	4,205,027,867	△6,257,133	(うち、仮受消費税 及び地方消費税 213,148,731円)
第2項 営業外収益	686,050,000	0	0	686,050,000	703,602,350	17,552,350	(うち、仮受消費税 及び地方消費税 71,951円)
第3項 特別利益	87,000	0	0	87,000	35,058	△51,942	

支 出

(単位：円)

区 分	予 算 額							決 算 額	地方公営 企業法第 26条第 2項の規 定による 繰越額	不 用 額	備 考	
	当初予算額	補 正 予 算 額	予 備 費 支 出 額	流用増減額	地方公営 企業法第 24条第 3項の規 定による 支出額	小 計	地方公営 企業法第 26条第 2項の規 定による 繰越額					合 計
第1款 下水道事業費用	4,519,612,000	0	0	0	0	4,519,612,000	0	4,519,612,000	4,370,163,244	0	149,448,756	
第1項 営業費用	3,877,098,000	0	0	△12,677,708	0	3,864,420,292	0	3,864,420,292	3,720,290,495	0	144,129,797	(うち、仮払消費税 及び地方消費税 105,071,132円)
第2項 営業外費用	633,528,000	0	0	12,677,708	0	646,205,708	0	646,205,708	646,205,708	0	0	
第3項 特別損失	3,986,000	0	0	0	0	3,986,000	0	3,986,000	3,667,041	0	318,959	(うち、仮払消費税 及び地方消費税 35,952円)
第4項 予備費	5,000,000	0	0	0	0	5,000,000	0	5,000,000	0	0	5,000,000	

(2) 資本的収入及び支出

収 入

(単位：円)

区 分	予 算 額						決 算 額	予算額に比べ 決算額の増減	備 考
	当初予算額	補正予算額	小 計	地方公営企業 法第26条の 規定による繰 越額に係る財 源充当額	継続費通 次繰越額 に係る財 源充当額	合 計			
第1款 資本的収入	2,472,873,000	271,300,000	2,744,173,000	194,900,000	0	2,939,073,000	2,175,412,241	△763,660,759	
第1項 企業債	1,841,300,000	142,800,000	1,984,100,000	129,900,000	0	2,114,000,000	1,678,200,000	△435,800,000	383,400,000円は、建設 改良費予算翌年度繰越額 に係る財源充当額とする。
第2項 工事負担金	481,000	0	481,000	0	0	481,000	743,408	262,408	(うち、仮受消費税 及び地方消費税 40,382円)
第3項 他会計補助金	360,311,000	0	360,311,000	0	0	360,311,000	364,942,833	4,631,833	
第4項 国庫補助金	270,580,000	128,500,000	399,080,000	65,000,000	0	464,080,000	131,526,000	△332,554,000	332,554,000円は、建設 改良費予算翌年度繰越額 に係る財源充当額とする。
第5項 預託金収入	200,000	0	200,000	0	0	200,000	0	△200,000	
第6項 固定資産売却代金	1,000	0	1,000	0	0	1,000	0	△1,000	

支 出

(単位：円)

区 分	予 算 額						決 算 額	翌 年 度 繰 越 額			不 用 額	備 考	
	当初予算額	補正予算額	流用増減額	小 計	地方公営企業法第26条の規定による繰越額	継続費通次繰越額		合計	地方公営企業法第26条の規定による繰越額	継続費通次繰越額			合計
第1款 資 本 的 支 出	4,660,865,000	271,300,000	0	4,932,165,000	195,100,000	0	5,127,265,000	4,351,515,308	720,657,000	0	720,657,000	55,092,692	
第1項 建 設 改 良 費	1,180,512,000	271,300,000	0	1,451,812,000	195,100,000	0	1,646,912,000	871,685,841	720,657,000	0	720,657,000	54,569,159	(うち、仮払消費税及び地方消費税74,495,546円)
第2項 企 業 債 償 還 金	3,416,153,000	0	0	3,416,153,000	0	0	3,416,153,000	3,415,829,467	0	0	0	323,533	
第3項 他 会 計 借 入 金 償 還 金	64,000,000	0	0	64,000,000	0	0	64,000,000	64,000,000	0	0	0	0	
第4項 融 資 預 託 金	200,000	0	0	200,000	0	0	200,000	0	0	0	0	200,000	

資本的収入額が資本的支出額に対し不足する額2,176,103,067円は、当年度分損益勘定留保資金1,716,831,993円、当年度分消費税及び地方消費税資本的収支調整額39,392,448円及び減債積立金取崩額419,878,626円で補てんした。

令和元年度 伊丹市下水道事業損益計算書

(平成31年4月1日から令和2年3月31日まで)

1	営業収益			
	(1) 下水道使用料	2,485,176,601		
	(2) 他会計補助金	1,505,253,105		
	(3) その他営業収益	1,449,430	3,991,879,136	
2	営業費用			
	(1) 汚水管渠費	56,864,967		
	(2) 雨水管渠費	42,736,887		
	(3) ポンプ場費	47,623,264		
	(4) 水質管理費	18,354,494		
	(5) 普及促進費	5,506,797		
	(6) 業務費	113,941,435		
	(7) 水路管理費	118,264,449		
	(8) 総係費	57,534,254		
	(9) 流域下水道維持管理負担金	820,446,557		
	(10) 減価償却費	2,330,094,106		
	(11) 資産減耗費	3,852,153	3,615,219,363	
	営業利益			376,659,773
3	営業外収益			
	(1) 受取利息及び配当金	427		
	(2) 他会計補助金	82,098,702		
	(3) 国庫補助金	174,000		
	(4) 長期前受金戻入	620,323,385		
	(5) 雑収益	1,010,637	703,607,151	

4 営業外費用			
(1) 支払利息	553,199,516		
(2) 雑支出	<u>24,361,794</u>	<u>577,561,310</u>	<u>126,045,841</u>
経常利益			<u>502,705,614</u>
5 特別利益			
(1) その他特別利益	<u>35,058</u>	35,058	
6 特別損失			
(1) 過年度損益修正損	449,462		
(2) その他特別損失	<u>3,181,627</u>	<u>3,631,089</u>	<u>△ 3,596,031</u>
当年度純利益			499,109,583
前年度繰越利益剰余金			2,192,612
その他未処分利益剰余金変動額			<u>419,878,626</u>
当年度未処分利益剰余金			<u><u>921,180,821</u></u>

令和元年度 伊丹市下水道事業剰余金計算書

(平成31年4月1日から令和2年3月31日まで)

(単位：円)

	資本金	剰余金					資本合計
		資本剰余金		利益剰余金			
		他会計 補助金	資本剰余金 合計	減債 積立金	未処分利益 剰余金	利益剰余金 合計	
前年度末残高	13,598,891,912	1,234,213,179	1,234,213,179	63,812,701	866,649,884	930,462,585	15,763,567,676
前年度処分額	404,457,272	0	0	460,000,000	△ 864,457,272	△ 404,457,272	0
議会の議決による処分額	404,457,272	0	0	460,000,000	△ 864,457,272	△ 404,457,272	0
減債積立金への積立	0	0	0	460,000,000	△ 460,000,000	0	0
資本金への組入	404,457,272	0	0	0	△ 404,457,272	△ 404,457,272	0
処分後残高	14,003,349,184	1,234,213,179	1,234,213,179	523,812,701	(繰越利益剰余金) 2,192,612	526,005,313	15,763,567,676
当年度変動額	0	219,060,333	219,060,333	△ 419,878,626	918,988,209	499,109,583	718,169,916
減債積立金の取崩し	0	0	0	△ 419,878,626	419,878,626	0	0
補助金の受入	0	219,060,333	219,060,333	0	0	0	219,060,333
当年度純利益	0	0	0	0	499,109,583	499,109,583	499,109,583
当年度末残高	14,003,349,184	1,453,273,512	1,453,273,512	103,934,075	(当年度未処分利益剰余金) 921,180,821	1,025,114,896	16,481,737,592

令和元年度 伊丹市下水道事業剰余金処分計算書（案）

（単位：円）

	資本金	資本剰余金	未処分利益剰余金
当年度末残高	14,003,349,184	1,453,273,512	921,180,821
議会の議決による処分額	419,878,626	0	△ 919,878,626
減債積立金への積立	0	0	△ 500,000,000
資本金への組入	419,878,626	0	△ 419,878,626
処分後残高	14,423,227,810	1,453,273,512	(繰越利益剰余金) 1,302,195

令和元年度 伊丹市下水道事業貸借対照表
(令和2年3月31日)

資産の部

1 固定資産

(1) 汚水有形固定資産

イ 土地		23,522,000	
ロ 構築物	28,846,078,914		
減価償却累計額	<u>△9,254,001,698</u>	19,592,077,216	
ハ 機械及び装置	34,629,462		
減価償却累計額	<u>△14,983,095</u>	19,646,367	
ニ 車両運搬具	1,394,625		
減価償却累計額	<u>△1,324,893</u>	69,732	
ホ 工具器具及び備品	4,967,658		
減価償却累計額	<u>△4,259,801</u>	707,857	
ヘ 建設仮勘定		<u>20,320,000</u>	
汚水有形固定資産合計			19,656,343,172

(2) 雨水有形固定資産

イ 土地		1,281,433,050	
ロ 建物	800,606,939		
減価償却累計額	<u>△162,929,677</u>	637,677,262	
ハ 構築物	37,795,350,647		
減価償却累計額	<u>△9,833,371,864</u>	27,961,978,783	
ニ 機械及び装置	5,859,420,204		
減価償却累計額	<u>△2,489,282,347</u>	3,370,137,857	
ホ 車両運搬具	11,566,309		
減価償却累計額	<u>△10,193,789</u>	1,372,520	
ヘ 工具器具及び備品	4,280,850		
減価償却累計額	<u>△4,033,701</u>	247,149	
ト 建設仮勘定		<u>163,876,682</u>	
雨水有形固定資産合計			33,416,723,303

(3) 汚水無形固定資産			
イ 流域下水道施設利用権	<u>4,236,672,176</u>		
汚水無形固定資産合計		4,236,672,176	
(4) 雨水無形固定資産			
イ 流域下水道施設利用権	<u>2,903,952,740</u>		
雨水無形固定資産合計		2,903,952,740	
(5) 投資その他の資産			
イ 汚水出資金	<u>4,143,000</u>		
投資その他の資産合計		<u>4,143,000</u>	
固定資産合計			60,217,834,391
2 流動資産			
(1) 現金預金		569,826,713	
(2) 未収金	496,733,285		
貸倒引当金	<u>△4,463,553</u>		
未収金合計		492,269,732	
(3) 前払金		154,900,000	
(4) 預託金		<u>15,380</u>	
流動資産合計			<u>1,217,011,825</u>
資産合計			<u><u>61,434,846,216</u></u>

負債の部

3 固定負債			
(1) 汚水企業債			
イ 建設改良費等の財源に 充てるための企業債	<u>12,429,073,419</u>		
汚水企業債合計		12,429,073,419	

(2) 雨水企業債			
イ 建設改良費等の財源に 充てるための企業債	<u>13,122,384,047</u>		
雨水企業債合計		13,122,384,047	
(3) 引当金			
イ 退職給付引当金	<u>50,988,631</u>		
引当金合計		<u>50,988,631</u>	
固定負債合計			25,602,446,097
4 流動負債			
(1) 汚水企業債			
イ 建設改良費等の財源に 充てるための企業債	<u>1,797,425,719</u>		
汚水企業債合計		1,797,425,719	
(2) 雨水企業債			
イ 建設改良費等の財源に 充てるための企業債	1,444,503,863		
ロ その他の企業債	<u>2,000,000</u>		
雨水企業債合計		1,446,503,863	
(3) 他会計借入金			
イ 建設改良費等の財源に 充てるための長期借入金	<u>33,000,000</u>		
他会計借入金合計		33,000,000	
(4) 未払金		465,347,480	
(5) 前受金		73,300,000	
(6) 引当金			
イ 賞与引当金	9,787,086		
ロ 法定福利費引当金	<u>1,879,844</u>		
引当金合計		11,666,930	

(7) その他流動負債		3,184,550	
流動負債合計		<u>3,184,550</u>	3,830,428,542
5 繰延収益			
(1) 長期前受金		22,106,129,855	
(2) 収益化累計額		<u>△6,585,895,870</u>	
繰延収益合計			<u>15,520,233,985</u>
負債合計			<u><u>44,953,108,624</u></u>
資本の部			
6 資本金			
(1) 資本金			14,003,349,184
7 剰余金			
(1) 資本剰余金			
イ 他会計補助金	<u>1,453,273,512</u>		
資本剰余金合計		1,453,273,512	
(2) 利益剰余金			
イ 減債積立金	103,934,075		
ロ 当年度未処分利益剰余金	<u>921,180,821</u>		
利益剰余金合計		<u>1,025,114,896</u>	
剰余金合計			<u>2,478,388,408</u>
資本合計			<u>16,481,737,592</u>
負債資本合計			<u><u>61,434,846,216</u></u>

令和2年9月2日提出

伊丹市長 藤原保幸

決 算 付 属 書 類

令和元年度 伊丹市下水道事業報告書

1 概況

(1) 総括事項

当市の下水道事業は、令和元年度決算において、汚水収入では、使用料収入が前年度並みとなったこと等により、収入全体で増となりました。一方、汚水支出では、支払利息が減少したこと等により、支出全体で減となり、損益としては前年度を上回る純利益を計上することができました。

(業務の概要)

汚水事業については、面整備の概成により整備面積は、2,025.94 ha で、計画面積 2,081.76 ha に比して、97.3%の整備率となっております。又、水洗化戸数は、91,023 戸、水洗化人口は、202,548 人で、前年度と比較して、戸数では922 戸 (1.0%) の増、水洗化人口では 275 人 (0.1%) の増となりました。また、有収水量は、24,393,330 m³で、前年度と比較して 55,961 m³ (0.2%) の増となりました。雨水事業については、整備延長が、前年度と増減なく、172,783.8mで、計画延長 203,160.0mに比して、85.0%の整備率となっております。

(事業の概要)

建設改良事業では、汚水事業は、管渠の長寿命化対策として東有岡・東野地区等で管渠更生工事を実施しました。また、雨水事業は、浸水対策として阪急伊丹駅周辺地区雨水調整池築造工事等を実施しました。

(経営の状況)

収益的収入及び支出については、収入総額は 4,695,521,345 円 (消費税及び地方消費税込額 4,908,665,275 円) で、対前年度比 0.3% 減、支出総額は 4,196,411,762 円 (消費税及び地方消費税込額 4,370,163,244 円) で、対前年度比 1.4% 減となり、収支差引 499,109,583 円の純利益を計上しました。

収入の主なものとして、営業収益の下水道使用料では、2,485,176,601 円 (対前年度比 0.3% 増)、他会計補助金では、1,505,253,105 円 (対前年度比 1.9% 減)、営業外収益の他会計補助金では、82,098,702 円 (対前年度比 8.3% 増)、長期前受金戻入では、620,323,385 円 (対前年度比 0.5% 増) となりました。

次に、支出の主なものとして、人件費では、158,231,007 円 (対前年度比 3.5% 増)、流域下水道維持管理負担金では、820,446,557 円 (対前年度比 0.5% 増)、減価償却費では、2,330,094,106 円 (対前年度比 0.6% 増)、支払利息では、553,199,516 円 (対前年度比 10.2% 減) となりました。

資本的収入及び支出（消費税及び地方消費税込額）については、収入で、企業債 1,678,200,000 円、工事負担金 743,408 円、他会計補助金 364,942,833 円、国庫補助金 131,526,000 円で、収入総額 2,175,412,241 円に対し、支出では、建設改良費 871,685,841 円、企業債償還金 3,415,829,467 円、他会計借入金償還金 64,000,000 円で、支出総額は 4,351,515,308 円となりました。以上の結果、収支差引 2,176,103,067 円の不足額が生じました。

この不足額については、当年度分損益勘定留保資金 1,716,831,993 円、当年度分消費税及び地方消費税資本的収支調整額 39,392,448 円、減債積立金取崩額 419,878,626 円で補てんしました。

以上が、本年度の事業の報告ですが、人口減少社会の到来、高度経済成長期に集中的に整備してきた施設の老朽化及び強靱化対策等、下水道事業を取り巻く環境の大きな変化に対応する必要があります。今後も引き続き、伊丹市下水道ビジョンに掲げる基本理念「快適な暮らしと循環型社会に貢献する 伊丹の下水道」を踏まえた、中長期的な経営の基本計画である「伊丹市下水道事業経営戦略」で設定した「管渠の長寿命化」、「ポンプ施設の長寿命化」及び「浸水対策」の 3 事業を重点施策とし、計画的かつ効率的に事業を運営してまいります。

(2) 議会議決事項

議決年月日	番 号	件 名
元. 6. 3	報 告 第 7 号	平成 30 年度伊丹市下水道事業会計予算の繰越し使用することの報告について
元. 9. 24	議 案 第 100 号	平成 30 年度伊丹市下水道事業会計未処分利益剰余金の処分について
元. 10. 7	報 告 第 22 号	平成 30 年度伊丹市下水道事業会計決算
2. 3. 9	議 案 第 6 号	令和元年度伊丹市下水道事業会計補正予算（第 1 号）
2. 3. 24	議 案 第 21 号	令和 2 年度伊丹市下水道事業会計予算
2. 3. 24	議 案 第 42 号	地方自治法等の一部を改正する法律の施行に伴う関係条例の整理に関する条例の制定について

(3) 行政官庁認可事項

該当事項なし

(4) 職員に関する事項

ア 機構及び組織図

(令和2年3月31日現在)

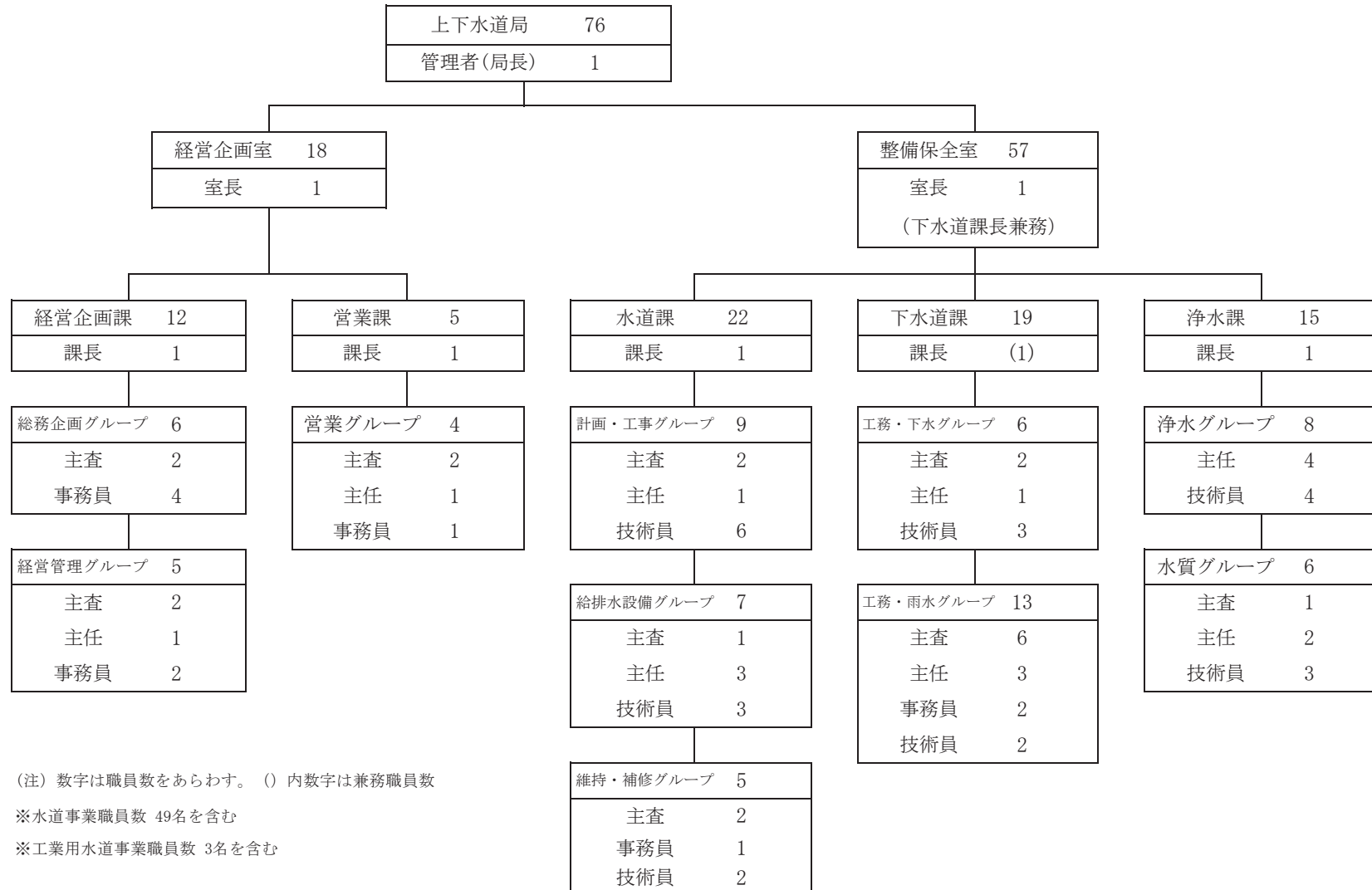

(注) 数字は職員数をあらわす。()内数字は兼務職員数

※水道事業職員数 49名を含む

※工業用水道事業職員数 3名を含む

イ 職員数

(単位:人)

職 種	前年度末職員数	増	減	年度末職員数	差引増減
事 務 職 員	7	0	0	7	0
技 術 職 員	17	6	6	17	0
全 職 員	24	6	6	24	0

ウ 職種別給与

(単位:円)

区分		職種		事 務 職 員	技 術 職 員	全 職 員
		職 員 数(人)		7	17	24
年 延 職 員 数(人)				84	204	288
総 額	年 間 支 給 額	給 料		25,553,400	57,994,923	83,548,323
		手 当		18,337,106	48,381,249	66,718,355
		手 当 の 内 訳	地 域 手 当	2,756,617	6,385,342	9,141,959
			扶 養 手 当	690,000	3,242,318	3,932,318
			超 過 勤 務 手 当	1,265,965	3,994,460	5,260,425
			特 殊 勤 務 手 当	996,900	11,080	1,007,980
			期 末 勤 勉 手 当	10,173,143	25,438,633	35,611,776
			そ の 他	2,454,481	9,309,416	11,763,897
		計		43,890,506	106,376,172	150,266,678
		職 員 一 人 当 たり 額	平 均 月 収 額	給 料		304,207
手 当				218,299	237,163	231,661
手 当 の 内 訳	地 域 手 当			32,817	31,301	31,743
	扶 養 手 当			8,214	15,894	13,654
	超 過 勤 務 手 当			15,071	19,581	18,265
	特 殊 勤 務 手 当			11,868	54	3,500
	期 末 勤 勉 手 当			121,109	124,699	123,652
	そ の 他			29,220	45,634	40,847
計				522,506	521,452	521,759
平 均 年 令 (歳)				48.3	38.1	41.0
平 均 勤 続 年 数 (年)		23.7	11.6	15.1		

2 資産の増減明細

(1) 土地

(単位：円)

年月日	名 称	数 量	金 額	相 手 先	備 考
2. 1. 31	天神川雨水ポンプ場	449.13㎡	△ 3,181,627	伊丹市	所管換え
	合 計		△ 3,181,627		

(2) 建 物

(単位：円)

年月日	名 称	数 量	金 額	相 手 先	備 考
元. 5. 17	鶴田雨水ポンプ場冷却水槽防水工事	一式	3,404,917	㈱染の川組	改良
	合 計		3,404,917		

(3) 構 築 物

(単位：円)

年月日	名 称	数 量	金 額	相 手 先	備 考
2. 3. 25	東有岡地区管渠更生工事	φ250mm管渠更生工 L=1,569.0m φ300mm管渠更生工 L= 205.0m φ350mm管渠更生工 L= 133.0m φ400mm管渠更生工 L= 55.0m	181,253,971	㈱神島組	改良
2. 3. 25	東野地区管渠更生工事	φ250mm管渠更生工 L= 186.0m	17,573,027	㈱秋元設備	改良
2. 3. 31	公共下水道改良工事No.1	人孔蓋改良工 13箇所 汚水樹・取付管改良工 11箇所 汚水樹蓋改良工 4箇所 汚水本管改良工 1箇所	14,850,983	ウチダ建設㈱	改良
2. 3. 31	公共下水道改良工事No.2	人孔蓋改良工 4箇所 汚水樹蓋改良工 4箇所	2,006,040	㈲大内土木興業	改良

(単位：円)

年月日	名称	数量	金額	相手先	備考
2. 3. 31	公共下水道改良工事No.3	人孔蓋改良工 31箇所 汚水柵・取付管改良工 17箇所 汚水本管改良工 1箇所	7,327,840	(株)木戸建設	改良
2. 3. 31	汚水柵設置・維持補修工事No.1	汚水柵設置 23箇所	6,694,823	(株)平澤建設	改良
2. 3. 31	汚水柵設置・維持補修工事No.2	汚水柵設置 23箇所	5,929,156	光建工(株)	改良
2. 3. 31	汚水管渠布設工事	φ200mmVU管布設 L = 73.3m 人孔設置工 1箇所 掃除口人孔設置工 5箇所	5,917,510	(株)禎建	改良
2. 3. 16	昆陽池流入部改修工事	L型水路工(3.5m×0.9m) L = 41.8m	24,754,574	(株)得野組	改良
2. 3. 31	阪急伊丹駅周辺地区雨水調整池築造工事	貯留施設 一式 1,500m ³ ポンプ設備 一式	213,299,632	(株)ミズホ工業	改良
2. 3. 31	大鹿地区水路構造物築造工事	U型側溝工 L = 29.9m	3,746,745	(株)イムラ	改良
2. 3. 31	下水道敷設工事(開発事業)	φ150mmVU管 L = 19.8m	1,085,812	(有)YM設備	受贈
2. 3. 31	下水道敷設工事(開発事業)	φ200mmVU管 L = 113.7m	6,235,194	(株)協和	受贈
2. 3. 31	下水道敷設工事(開発事業)	φ200mmVU管 L = 14.3m	784,198	(株)大和建设	受贈
2. 3. 31	下水道敷設工事(開発事業)	φ200~350mmVU管 L = 201.3m	11,039,091	(株)本所建設	受贈
2. 3. 31	汚水柵設置工事(開発事業)	汚水柵 320箇所	53,089,920	(株)ハッピーハウス 他	受贈
2. 3. 31	下水道撤去工事(開発事業)	φ250mmVU管 L = 6.0m	△ 329,034		撤去
2. 3. 31	下水道撤去工事(開発事業)	φ200mmVU管 L = 38.9m	△ 2,133,237		撤去
2. 3. 31	公共下水道改良工事	汚水柵 36箇所	△ 364,464		撤去
2. 3. 31	汚水柵撤去工事(開発事業)	汚水柵 119箇所	△ 5,226,956		撤去

2. 3. 31	公共下水道改良工事No.1	人孔蓋改良工 汚水本管改良工	1箇所 1箇所	△ 1,898,385		撤去
2. 3. 31	大鹿地区水路構造物築造工事	U型側溝工	L = 29.9m	△ 590,975		撤去
合 計				555,588,516		
				△ 10,543,051		

(4) 機械及び装置

(単位：円)

年月日	名 称	数 量	金 額	相 手 先	備 考	
元. 5. 31	三平雨水ポンプ場非常用発電機改良工事	一式	12,841,408	東芝インフラシステムズ(株)	改良	
元. 9. 9	森本井樋門水位計取替工事	一式	725,161	(株)クマヒラ	改良	
元. 9. 19	西野、中野東雨水ポンプ場エンジン温調弁取替	一式	3,647,390	ダイハツディーゼル(株)	改良	
元. 11. 7	北伊丹流量計取替工事	一式	3,735,712	(株)エヌケーエス	改良	
元. 12. 27	遠方監視制御装置改築更新工事	一式	47,557,281	荏原実業(株)	改良	
2. 1. 31	北本町汚水中継ポンプ電気設備改良工事	一式	2,702,336	(株)第一テクノ	改良	
2. 2. 14	三平雨水ポンプ場蓄電池更新工事	一式	2,555,332	(株)兵庫蓄電池	改良	
元. 9. 19	西野雨水ポンプ場建設工事(ポンプ設備工事)	一式	△ 2,188,430		撤去	
元. 9. 19	中野東雨水ポンプ場建設工事(ポンプ設備工事)	一式	△ 286,890		撤去	
合 計				73,764,620		
				△ 2,475,320		

(5) 流域下水道施設利用権

(単位：円)

年月日	名 称	金 額	相 手 先	備考
2. 3. 31	猪名川流域下水道建設事業負担金	103,962,321	兵庫県	
2. 3. 31	武庫川流域下水道建設事業負担金	62,078,518	兵庫県	
2. 3. 31	尼崎市・伊丹市共通幹線建設事業負担金	21,385,936	尼崎市	
合 計		187,426,775		

3 業 務

(1) 業 務 量

< 汚 水 >

(単位：ha)

流域区分	計画面積 (A)	整備面積			面積整備率 (B)/(A)
		30年度末	元年度実施	計(B)	
猪名川流域	1,296.76	1,264.99	0.00	1,264.99	97.6%
武庫川流域	785.00	760.64	0.31	760.95	96.9%
合 計	2,081.76	2,025.63	0.31	2,025.94	97.3%

(単位：人)

流域区分	行政人口 (A)	供用開始人口 (B)	水洗化人口 (C)	人口普及率 (B)/(A)	水洗化率 (C)/(B)
猪名川流域	121,878	121,876	121,617	100.0%	99.8%
武庫川流域	81,381	81,381	80,931	100.0%	99.4%
合 計	203,259	203,257	202,548	100.0%	99.7%

< 水洗化の状況 >

(単位：戸)

流域区分	供用開始区域内戸数(A)	水洗便所設置済戸数(B)	未水洗化戸数	水洗化率(B)/(A)
猪名川流域	55,244	55,069	175	99.7%
武庫川流域	36,249	35,954	295	99.2%
合 計	91,493	91,023	470	99.5%

< 雨 水 >

(単位：m)

流域区分	計画延長 (A)	整備延長			延長整備率 (B)/(A)
		30年度末	元年度実施	計(B)	
猪名川流域	150,250.0	130,457.0	0.0	130,457.0	86.8%
武庫川流域	52,910.0	42,326.8	0.0	42,326.8	80.0%
合 計	203,160.0	172,783.8	0.0	172,783.8	85.0%

(2) 事業収益に関する事項

(単位：円)

区 分	前 年 度	本 年 度	比 較	
			増 減 (△)	比 率 (%)
営 業 収 益	4,012,805,051 (4,211,027,201)	3,991,879,136 (4,205,027,867)	△20,925,915 (△5,999,334)	△0.5 (△0.1)
営 業 外 収 益	694,604,340 (694,593,836)	703,607,151 (703,602,350)	9,002,811 (9,008,514)	1.3 (1.3)
特 別 利 益	1,248,695 (1,248,695)	35,058 (35,058)	△1,213,637 (△1,213,637)	△97.2 △97.2
合 計	4,708,658,086 (4,906,869,732)	4,695,521,345 (4,908,665,275)	△13,136,741 (1,795,543)	△0.3 (0.0)

(注) ()内の数値は、消費税及び地方消費税込み。

(3) 事業費用に関する事項

(単位：円)

区 分	前 年 度	本 年 度	比 較	
			増 減 (△)	比 率 (%)
営 業 費 用	3,611,123,433 (3,697,641,814)	3,615,219,363 (3,720,290,495)	4,095,930 (22,648,681)	0.1 (0.6)
営 業 外 費 用	636,982,867 (725,478,385)	577,561,310 (646,205,708)	△59,421,557 (△79,272,677)	△9.3 (△10.9)
特 別 損 失	6,074,169 (6,084,658)	3,631,089 (3,667,041)	△2,443,080 (△2,417,617)	△40.2 (△39.7)
合 計	4,254,180,469 (4,429,204,857)	4,196,411,762 (4,370,163,244)	△57,768,707 (△59,041,613)	△1.4 (△1.3)

(注) ()内の数値は、消費税及び地方消費税込み。

4 会 計

(1) 重要契約の要旨

(単位：円)

契 約 年 月 日	契 約 の 内 容	金 額	契 約 の 相 手 方	備 考
元. 5. 29	雨水ポンプ場施設監視制御装置改築工事	234,360,000	東芝インフラシステムズ(株)	
元. 5. 29	阪急伊丹駅周辺地区雨水調整池築造工事	190,944,000	(株)ミズホ工業	
元. 6. 25	東有岡地区管渠更生工事	149,634,000	(株)神島組	
元. 8. 7	北本町地区管渠更生工事	132,472,800	八紘建設(株)	

(2) 企業債及び長期借入金の概況

ア 企 業 債

(単位：円)

借 入 先	年度当初 未償還残高	増 減		年 度 末 未償還残高	支 払 利 息
		発 行 額	償 還 額		
財 務 省	3,574,357,519	0	472,807,820	3,101,549,699	113,221,018
地方公共団体金融機構	13,719,064,830	1,186,400,000	1,018,066,700	13,887,398,130	185,015,763
(株)かんぼ生命保険	8,834,643,966	0	729,895,547	8,104,748,419	193,347,823
(株)みなと銀行	207,800,000	0	103,900,000	103,900,000	2,036,440
(株)池田泉州銀行	1,587,615,000	491,800,000	214,155,000	1,865,260,000	8,062,147
(株)三菱UFJ銀行	484,350,000	0	294,350,000	190,000,000	10,779,693
(株)三井住友銀行	1,408,585,200	0	396,754,400	1,011,830,800	33,760,008
(株)但馬銀行	681,200,000	0	174,100,000	507,100,000	6,743,440
(株)京都銀行	35,400,000	0	11,800,000	23,600,000	99,828
合 計	30,533,016,515	1,678,200,000	3,415,829,467	28,795,387,048	553,066,160

イ 長 期 借 入 金

(単位：円)

借 入 先	年度当初 未償還残高	増 減		年 度 末 未償還残高	支 払 利 息
		借 入 額	償 還 額		
一般職員退職手当基金	97,000,000	0	64,000,000	33,000,000	133,356
合 計	97,000,000	0	64,000,000	33,000,000	133,356

(3) 未収金及び未払金状況

ア 未収金状況

(単位:円)

科 目	内 容	件 数	金 額
営 業 未 収 金	下水道使用料	48,926 件	348,300,531
	尼崎市田能地区維持管理負担金	1 件	706,500
営 業 外 未 収 金	鶴田樋門等維持管理受託金	1 件	791,469
	その他	4 件	126,576
そ の 他 未 収 金	原田処理場維持管理負担金還付金	1 件	69,898,591
	武庫川下流流域下水道維持管理負担金還付金	1 件	69,508,402
	尼崎市伊丹市共通幹線維持管理負担金還付金	1 件	5,498,427
	猪名川流域下水道幹線管渠維持管理負担金還付金	1 件	1,458,581
	その他	1 件	444,208
合 計		48,937 件	496,733,285

イ 未払金状況

(単位：円)

債 権 者	内 容	金 額
(株)神島組	東有岡地区管渠更生工事	170,838,800
(株)ミズホ工業	阪急伊丹駅周辺地区雨水調整池築造工事	97,224,600
尼崎市公営企業管理者	尼崎市伊丹市共通幹線建設負担金	23,524,529
(株)秋元設備	東野地区管渠更生工事	16,563,250
大工園設備工業(株)	公共下水道汚水管渠清掃等業務委託	16,060,879
豊中市上下水道局	猪名川流域下水道原田終末処理場建設費	9,947,227
(株)キミコン	梅ノ木地区外雨水管渠実施設計業務委託	8,074,000
(株)得野組	昆陽池流入部改修工事	7,981,100
藤澤産業(株)	公共下水道雨水管渠清掃等業務委託	7,333,041
国税庁(伊丹税務署)	消費税及び地方消費税納付額	10,608,000
その他	その他未払金	97,192,054
合	計	465,347,480

(4) 財務諸表
ア 比較損益計算書

(単位：円，%)

科 目	費 用						科 目	収 益					
	30年度		元年度		対前年度 増減(△)	元/30		30年度		元年度		対前年度 増減(△)	元/30
	金 額	構成比	金 額	構成比				金 額	構成比	金 額	構成比		
営業費用	3,611,123,433	84.9	3,615,219,363	86.1	4,095,930	100.1	営業収益	4,012,805,051	85.2	3,991,879,136	85.0	△20,925,915	99.5
汚水管渠費	56,329,067	1.3	56,864,967	1.4	535,900	101.0	下水道使用料	2,477,104,060	52.6	2,485,176,601	52.9	8,072,541	100.3
雨水管渠費	38,544,388	0.9	42,736,887	1.0	4,192,499	110.9	他会計補助金	1,534,692,915	32.6	1,505,253,105	32.1	△29,439,810	98.1
ポンプ場費	46,199,044	1.1	47,623,264	1.1	1,424,220	103.1	その他営業収益	1,008,076	0.0	1,449,430	0.0	441,354	143.8
水質管理費	17,665,925	0.4	18,354,494	0.4	688,569	103.9	営業外収益	694,604,340	14.8	703,607,151	15.0	9,002,811	101.3
普及促進費	5,559,879	0.1	5,506,797	0.1	△53,082	99.0	受取利息及び配当金	1,227	0.0	427	0.0	△800	34.8
業務費	118,568,482	2.8	113,941,435	2.7	△4,627,047	96.1	他会計補助金	75,784,716	1.6	82,098,702	1.8	6,313,986	108.3
水路管理費	116,831,962	2.8	118,264,449	2.8	1,432,487	101.2	国庫補助金	106,500	0.0	174,000	0.0	67,500	163.4
総係費	60,016,385	1.4	57,534,254	1.4	△2,482,131	95.9	長期前受金戻入	617,324,496	13.1	620,323,385	13.2	2,998,889	100.5
流域下水道維持管理負担金	816,041,530	19.2	820,446,557	19.6	4,405,027	100.5	雑収益	1,379,001	0.1	1,010,637	0.0	△368,364	73.3
減価償却費	2,316,863,055	54.5	2,330,094,106	55.5	13,231,051	100.6	消費税及び地方消費税還付金	8,400	0.0	0	0.0	△8,400	-
資産減耗費	18,503,716	0.4	3,852,153	0.1	△14,651,563	20.8	特別利益	1,248,695	0.0	35,058	0.0	△1,213,637	2.8
営業外費用	636,982,867	15.0	577,561,310	13.8	△59,421,557	90.7	その他特別利益	1,248,695	0.0	35,058	0.0	△1,213,637	2.8
支払利息	616,209,687	14.5	553,199,516	13.2	△63,010,171	89.8	小計	4,708,658,086	100.0	4,695,521,345	100.0	△13,136,741	99.7
雑支出	20,773,180	0.5	24,361,794	0.6	3,588,614	117.3							
特別損失	6,074,169	0.1	3,631,089	0.1	△2,443,080	59.8							
過年度損益修正損	211,494	0.0	449,462	0.0	237,968	212.5							
その他特別損失	5,862,675	0.1	3,181,627	0.1	△2,681,048	54.3							
小計	4,254,180,469	100.0	4,196,411,762	100.0	△57,768,707	98.6							
当年度純利益(△損失)	454,477,617	-	499,109,583	-	44,631,966	109.8							
合計	4,708,658,086	-	4,695,521,345	-	△13,136,741	99.7	合計	4,708,658,086	-	4,695,521,345	-	△13,136,741	99.7

イ 比較貸借対照表

(単位：円，%)

科 目	資 産						科 目	負 債 ・ 資 本					
	30年度		元年度		対前年度 増減(△)	元/30		30年度		元年度		対前年度 増減(△)	元/30
	金 額	構成比	金 額	構成比				金 額	構成比	金 額	構成比		
有形固定資産	54,405,849,797	86.1	53,073,066,475	86.4	△1,332,783,322	97.6	固 定 負 債	27,194,330,169	43.0	25,602,446,097	41.7	△1,591,884,072	94.1
土 地	1,308,136,677	2.1	1,304,955,050	2.1	△3,181,627	99.8	企 業 債	27,117,187,048	42.9	25,551,457,466	41.6	△1,565,729,582	94.2
建 物	651,131,776	1.0	637,677,262	1.1	△13,454,514	97.9	他 会 計 借 入 金	33,000,000	0.0	0	0.0	△33,000,000	-
構 築 物	48,766,367,262	77.2	47,554,055,999	77.4	△1,212,311,263	97.5	引 当 金	44,143,121	0.1	50,988,631	0.1	6,845,510	115.5
機 械 及 び 装 置	3,542,549,748	5.6	3,389,784,224	5.5	△152,765,524	95.7	流 動 負 債	4,429,927,446	7.0	3,830,428,542	6.2	△599,498,904	86.5
車 両 運 搬 具	1,442,252	0.0	1,442,252	0.0	0	100.0	企 業 債	3,415,829,467	5.4	3,243,929,582	5.3	△171,899,885	95.0
工 具 器 具 及 び 備 品	1,265,082	0.0	955,006	0.0	△310,076	75.5	他 会 計 借 入 金	64,000,000	0.1	33,000,000	0.0	△31,000,000	51.6
建 設 仮 勘 定	134,957,000	0.2	184,196,682	0.3	49,239,682	136.5	未 払 金	934,425,720	1.5	465,347,480	0.8	△469,078,240	49.8
無形固定資産	7,275,544,970	11.5	7,140,624,916	11.6	△134,920,054	98.1	前 受 金	0	0.0	73,300,000	0.1	73,300,000	-
流 域 下 水 道 施 設 利 用 権	7,275,544,970	11.5	7,140,624,916	11.6	△134,920,054	98.1	引 当 金	12,275,169	0.0	11,666,930	0.0	△608,239	95.0
投資その他の資産	4,143,000	0.0	4,143,000	0.0	0	100.0	そ の 他 流 動 負 債	3,397,090	0.0	3,184,550	0.0	△212,540	93.7
出 資 金	4,143,000	0.0	4,143,000	0.0	0	100.0	繰 延 収 益	15,825,246,853	25.0	15,520,233,985	25.2	△305,012,868	98.1
流 動 資 産	1,527,534,377	2.4	1,217,011,825	2.0	△310,522,552	79.7	資 本 金	13,598,891,912	21.5	14,003,349,184	22.8	404,457,272	103.0
現 金 預 金	1,079,398,411	1.7	569,826,713	0.9	△509,571,698	52.8	資 本 剰 余 金	1,234,213,179	2.0	1,453,273,512	2.4	219,060,333	117.7
未 収 金	448,120,586	0.7	492,269,732	0.8	44,149,146	109.9	他 会 計 補 助 金	1,234,213,179	2.0	1,453,273,512	2.4	219,060,333	117.7
前 払 金	0	0.0	154,900,000	0.3	154,900,000	-	利 益 剰 余 金	930,462,585	1.5	1,025,114,896	1.7	94,652,311	110.2
預 託 金	15,380	0.0	15,380	0.0	0	100.0	減 債 積 立 金	63,812,701	0.1	103,934,075	0.2	40,121,374	162.9
							当 年 度 未 処 分 利 益 剰 余 金	866,649,884	1.4	921,180,821	1.5	54,530,937	106.3
合 計	63,213,072,144	100.0	61,434,846,216	100.0	△1,778,225,928	97.2	合 計	63,213,072,144	100.0	61,434,846,216	100.0	△ 1,778,225,928	97.2

ウ 財務分析

区分	比 率	算 式	計 算	30年度	元年度
資産及び資本構成比率	1 固定資産構成比率 (%)	$\frac{\text{固定資産}}{\text{固定資産}+\text{流動資産}} \times 100$	$\frac{60,217,834,391}{60,217,834,391 + 1,217,011,825} \times 100$	97.6	98.0
	2 固定負債構成比率 (%)	$\frac{\text{固定負債}}{\text{負債} \cdot \text{資本合計}} \times 100$	$\frac{25,602,446,097}{61,434,846,216} \times 100$	43.0	41.7
	3 自己資本構成比率 (%)	$\frac{\text{資本金}+\text{剰余金}+\text{評価差額等}+\text{繰延収益}}{\text{負債} \cdot \text{資本合計}} \times 100$	$\frac{14,003,349,184 + 2,478,388,408 + 15,520,233,985}{61,434,846,216} \times 100$	50.0	52.1
	4 固定資産対長期資本比率 (%)	$\frac{\text{固定資産}}{\text{資本金}+\text{剰余金}+\text{評価差額等}+\text{固定負債}+\text{繰延収益}} \times 100$	$\frac{60,217,834,391}{14,003,349,184 + 2,478,388,408 + 25,602,446,097 + 15,520,233,985} \times 100$	104.9	104.5
	5 固定比率 (%)	$\frac{\text{固定資産}}{\text{資本金}+\text{剰余金}+\text{評価差額等}+\text{繰延収益}} \times 100$	$\frac{60,217,834,391}{14,003,349,184 + 2,478,388,408 + 15,520,233,985} \times 100$	195.3	188.2
	6 流動比率 (%)	$\frac{\text{流動資産}}{\text{流動負債}} \times 100$	$\frac{1,217,011,825}{3,830,428,542} \times 100$	34.5	31.8
	7 酸性試験比率 (%)	$\frac{\text{現金預金}+(\text{未収金}-\text{貸倒引当金})}{\text{流動負債}} \times 100$	$\frac{569,826,713 + (496,733,285 - 4,463,553)}{3,830,428,542} \times 100$	34.5	27.7
	8 現金預金比率 (%)	$\frac{\text{現金預金}}{\text{流動負債}} \times 100$	$\frac{569,826,713}{3,830,428,542} \times 100$	24.4	14.9
回 転 率	9 自己資本回転率 (回)	$\frac{\text{営業収益}-\text{受託工事収益}}{(\text{期首自己資本}+\text{期末自己資本}) \div 2}$ 自己資本=資本金+剰余金+評価差額等+繰延収益	$\frac{3,991,879,136}{(31,588,814,529 + 32,001,971,577) \div 2}$	0.1	0.1
	10 固定資産回転率 (回)	$\frac{\text{営業収益}-\text{受託工事収益}}{(\text{期首固定資産}+\text{期末固定資産}) \div 2}$	$\frac{3,991,879,136}{(61,685,537,767 + 60,217,834,391) \div 2}$	0.1	0.1
	11 減価償却率 (%)	$\frac{\text{当年度減価償却費}}{\text{有形固定資産}+\text{無形固定資産}-\text{土地}-\text{建設仮勘定}+\text{当年度減価償却費}} \times 100$	$\frac{2,330,094,106}{53,073,066,475 + 7,140,624,916 - 1,304,955,050 - 184,196,682 + 2,330,094,106} \times 100$	3.7	3.8
	12 流動資産回転率 (回)	$\frac{\text{営業収益}-\text{受託工事収益}}{(\text{期首流動資産}+\text{期末流動資産}) \div 2}$	$\frac{3,991,879,136}{(1,527,534,377 + 1,217,011,825) \div 2}$	2.6	2.9

回 転 率	13 貯蔵品回転率(回)	$\frac{\text{期首+購入+発生-期末}}{\text{(期首貯蔵品+期末貯蔵品)} \div 2}$		—	—
	14 未収金回転率(回)	$\frac{\text{営業収益-受託工事収益}}{\text{(期首未収金+期末未収金)} \div 2}$	$\frac{3,991,879,136}{(453,918,113 + 496,733,285) \div 2}$	8.9	8.4
損 益 に 関 す る 各 種 比 率	15 総資本利益率(%)	$\frac{\text{当年度経常利益}}{\text{(期首総資本+期末総資本)} \div 2} \times 100$	$\frac{502,705,614}{(63,213,072,144 + 61,434,846,216) \div 2} \times 100$	0.7	0.8
	16 総収益対総費用比率(%)	$\frac{\text{総収益}}{\text{総費用}} \times 100$	$\frac{4,695,521,345}{4,196,411,762} \times 100$	110.7	111.9
	17 営業収益対営業費用比率(%)	$\frac{\text{営業収益-受託工事収益}}{\text{営業費用-受託工事費}} \times 100$	$\frac{3,991,879,136}{3,615,219,363} \times 100$	111.1	110.4
	18 利子負担率(%)	$\frac{\text{支払利息+企業債取扱諸費}}{\text{建設改良の財源に充てるための企業債・長期借入金+その他の企業債・長期借入金+一時借入金}} \times 100$	$\frac{553,199,516}{28,826,387,048 + 2,000,000} \times 100$	2.0	1.9
	19 企業債元金償還金対減価償却費比率(%)	$\frac{\text{建設改良のための企業債元金償還金}}{\text{当年度減価償却費}} \times 100$	$\frac{2,921,829,467}{2,330,094,106} \times 100$	131.0	125.4
	20 企業債元利償還金対料金収入比率(%)	$\frac{\text{建設改良のための企業債元利償還金(汚水)料金収入(下水道使用料)}}{\text{料金収入(下水道使用料)}} \times 100$	$\frac{1,564,164,864 + 272,331,415}{2,485,176,601} \times 100$	79.3	73.9
そ の 他	21 職員1人当たり営業収益(千円)	$\frac{\text{営業収益-受託工事収益}}{\text{損益勘定所属職員数}}$	$\frac{3,991,879,136}{19}$	211,200	210,099
	22 職員1人当たり有形固定資産(千円)	$\frac{\text{期末有形固定資産}}{\text{損益勘定所属職員数+資本勘定所属職員数}}$	$\frac{53,073,066,475}{24}$	2,266,910	2,211,378
	23 累積欠損金比率(%)	$\frac{\text{累積欠損金}}{\text{営業収益-受託工事収益}} \times 100$		—	—
	24 不良債務比率(%)	$\frac{\text{(流動負債-建設改良等の財源に充てた企業債・長期借入金)-(流動資産-翌年度繰越財源)}}{\text{営業収益-受託工事収益}} \times 100$		—	—

(5) その他会計経理に関する重要事項

ア. 重要な会計方針

1 固定資産の減価償却方法

(1) 有形固定資産（リース資産を除く。）

・ 減価償却の方法	定額法による。
・ 主な耐用年数	
建物	38～50年
構築物	50年
機械及び装置	10～25年
車両運搬具	4～5年
工具器具及び備品	5年

(2) 無形固定資産（リース資産を除く。）

・ 減価償却の方法	定額法による。
・ 主な耐用年数	
流域下水道施設利用権	50年

2 引当金の計上方法

(1) 退職給付引当金

職員の退職手当の支給に備えるため、当年度における退職手当の期末要支給額に相当する金額を計上している。なお、「退職手当に係る経費の負担に関する協定書」に基づき、一般会計及び他会計が負担すると見込まれる額62,471,967円を除き、一般会計及び他会計在職者で下水道事業会計が負担すると見込まれる額22,562,360円を含んだ額を計上している。

(2) 賞与引当金

職員の期末手当及び勤勉手当の支給に備えるため、当年度末における支給見込額に基づき、当年度の負担に属する額（12月から3月までの4か月分）を計上している。

(3) 法定福利費引当金

職員の期末手当及び勤勉手当に係る法定福利費の支払に備えるため、当年度末における支払見込額に基づき、当年度の負担に属する額（12月から3月までの4か月分）を計上している。

(4) 貸倒引当金

債権の不納欠損による損失に備えるため、過去の貸倒実績率等による回収不能見込額を計上している。

3 消費税及び地方消費税の会計処理

消費税及び地方消費税の会計処理は税抜方式によっている。

イ. キャッシュフロー計算書等関連

1 重要な非資金取引

当年度新たに計上した受贈等財産の取得に係る資産の額は、72,234,215円である。

ウ. 貸借対照表等関連

1 引当金の取崩し

(1) 退職給付引当金

当年度において、他会計に対する退職手当負担金1,712,332円を支払うこととなったため、退職給付引当金1,568,855円を取り崩した。

(2) 賞与引当金

当年度において、期末手当及び勤勉手当として35,611,776円を支給することとなったため、賞与引当金8,983,562円を取り崩した。

(3) 法定福利費引当金

当年度において、期末手当及び勤勉手当に係る法定福利費として6,780,001円を支払うこととなったため、法定福利費引当金1,722,752円を取り崩した。

(4) 貸倒引当金

当年度において、下水道使用料等の不納欠損として1,298,916円を取り崩した。

2 企業債の償還に係る他会計の負担

貸借対照表に計上されている企業債（当該事業年度の末日の翌日から起算して1年以内に償還予定のものも含む）のうち、他会計が負担すると見込まれる額は15,515,485,947円である。

エ. 他会計補助金等の使途について

1 営業収益の他会計補助金1,505,253,105円については、

動力費等（課税仕入れ）に223,495,548円（特定収入）、企業債利息等に1,281,757,557円（特定収入以外）、それぞれ充当した。

2 営業収益の雑収益1,729円については、人件費等（不課税仕入れ）に充当した。

- 3 営業外収益の他会計補助金82,098,702円については、流域下水道維持管理負担金等（課税仕入れ）に44,075,655円（特定収入）、企業債利息等に38,023,047円（特定収入以外）、それぞれ充当した。
- 4 営業外収益の国庫補助金174,000円については、助成金（不課税仕入れ）に充当した。
- 5 営業外収益の雑収益103,356円については、定期健康診断検診委託料（課税仕入れ）に充当した。
- 6 資本的収入の工事負担金299,200円については、工事請負費（課税仕入れ）に充当した。
- 7 資本的収入の国庫補助金131,526,000円については、工事請負費等（課税仕入れ）に充当した。
- 8 資本的収入の他会計補助金364,942,833円については、企業債償還金等（課税仕入れ）に328,519,186円（特定収入）、職員給与費等に36,423,647円（特定収入以外）、それぞれ充当した。

オ. リース契約により使用する固定資産

1 リース会計に係る特例措置

所有権移転外ファイナンス・リース取引については、中小規模事業者の特例適用により通常の賃貸借取引に係る方法に準じた会計処理によっている。

2 賃貸借処理を行っている所有権移転外ファイナンス・リース取引に係る未経過リース料相当額

1年内	2,271,948 円
1年超	6,247,857 円
計	8,519,805 円

令和元年度 伊丹市下水道事業会計キャッシュ・フロー計算書
(平成31年4月1日から令和2年3月31日まで)

(単位：円)

<p>1 業務活動によるキャッシュ・フロー</p> <p>当年度純利益 499,109,583</p> <p>減価償却費 2,330,094,106</p> <p>退職給付引当金の増加額 5,276,655</p> <p>賞与引当金の増加額 803,524</p> <p>その他引当金の増加額 157,092</p> <p>貸倒引当金の増加額 △ 1,333,974</p> <p>長期前受金戻入額 △ 620,323,385</p> <p>受取利息及び配当金 △ 427</p> <p>支払利息 553,199,516</p> <p>固定資産除却費 3,852,153</p> <p>その他特別損失 3,181,627</p> <p>未収金の減少額 △ 42,843,522</p> <p>未払金の増加額 △ 31,175,091</p> <p>その他流動負債の増加額 <u>△ 212,540</u></p> <p>小計 2,699,785,317</p> <p>利息及び配当金の受取額 427</p> <p>利息の支払額 <u>△ 656,825,647</u></p> <p>業務活動によるキャッシュ・フロー 2,042,960,097</p>	<p>2 投資活動によるキャッシュ・フロー</p> <p>有形固定資産の取得による支出 △ 600,980,056</p> <p>無形固定資産の取得による支出 △ 172,491,703</p> <p>国庫補助金等による収入 120,277,695</p> <p>一般会計又は他の特別会計からの繰入金による収入 341,887,290</p> <p>前払金による支出 △ 154,900,000</p> <p>前受金による収入 <u>73,300,000</u></p> <p>投資活動によるキャッシュ・フロー △ 392,906,774</p> <p>3 財務活動によるキャッシュ・フロー</p> <p>建設改良費等の財源に充てるための企業債による収入 1,678,200,000</p> <p>建設改良費等の財源に充てるための企業債の償還による支出 △ 3,771,825,021</p> <p>その他の企業債の償還による支出 △ 2,000,000</p> <p>建設改良費等の財源に充てるための他会計借入金の返済による支出 <u>△ 64,000,000</u></p> <p>財務活動によるキャッシュ・フロー △ 2,159,625,021</p> <p>資金増加額 △ 509,571,698</p> <p>資金期首残高 <u>1,079,398,411</u></p> <p>資金期末残高 <u><u>569,826,713</u></u></p>
--	---

収 益 費 用 明 細 書

収 益

(単位：円)

款	項	目	節	金額	備 考
下水道事業収益				4,695,521,345	
	営業収益			3,991,879,136	
		下水道使用料		2,485,176,601	
			下水道使用料	2,485,176,601	下水道使用料収入
		他会計補助金		1,505,253,105	
			雨水処理補助金	1,505,253,105	雨水処理補助金
		その他営業収益		1,449,430	
			手数料	807,000	指定工事店指定手数料他
			雑収益	642,430	尼崎市田能地区維持管理負担金
	営業外収益			703,607,151	
		受取利息及び配当金		427	
			預金利息	427	預金利子収入
		他会計補助金		82,098,702	
			一般会計補助金	82,098,702	一般会計補助金
		国庫補助金		174,000	
			国庫補助金	174,000	防災・安全社会資本整備交付金
		長期前受金戻入		620,323,385	
			長期前受金戻入	620,323,385	長期前受金戻入
		雑収益		1,010,637	
			その他雑収益	1,010,637	ポンプ場敷地占用料他
	特別利益			35,058	
		その他特別利益		35,058	
			引当金戻入益	35,058	貸倒引当金戻入益

費用

(単位：円)

款	項	目	節	金額	備考
下水道事業費用				4,196,411,762	
	営業費用			3,615,219,363	
		汚水管渠費		56,864,967	
			給料	7,599,723	一般職給 2人
			手当	4,492,515	地域手当 843,542 扶養手当 366,818 通勤手当 252,138 管理職手当 468,873 超過勤務手当 110,288 期末勤勉手当 2,426,856 住居手当 24,000
			賞与引当金繰入額	1,229,028	賞与引当金繰入
			法定福利費	2,543,085	市町村職員共済組合負担金
			法定福利費引当金繰入額	237,043	法定福利費引当金繰入
			被服費	6,800	作業服他
			備用品費	371,682	消耗品費及び消耗備品費
			燃料費	101,287	自動車用燃料
			光熱水費	341,048	中継ポンプ場電気料金他
			印刷製本費	34,625	帳票類印刷製本費
			通信運搬費	245,335	中継ポンプ場専用回線使用料
			委託料	27,592,808	下水道管渠清掃業務委託料 22,925,409 測定器保守管理委託料 2,162,067 上下水道施設管理システムデータ更新業務委託料他 2,505,332
			賃借料	1,612,373	上下水道施設管理システムリース料他
			修繕費	10,400,837	管渠等修繕費他
			保険料	50,178	自動車損害共済分担金他
			公課費	6,600	自動車重量税
		雨水管渠費		42,736,887	
			給料	9,926,400	一般職給 3人

款	項	目	節	金額	備考
			手当	7,534,042	地域手当 1,118,037 扶養手当 1,007,500 通勤手当 122,214 管理職手当 246,452 超過勤務手当 662,489 期末勤勉手当 3,075,750 特殊勤務手当 2,600 住居手当 384,000 児童手当 915,000
			賞与引当金繰入額	1,599,768	賞与引当金繰入
			法定福利費	3,446,748	市町村職員共済組合負担金
			法定福利費引当金繰入額	305,755	法定福利費引当金繰入
			被服費	29,000	作業服他
			備用品費	112,002	消耗品費及び消耗備品費
			燃料費	170,417	自動車用燃料
			光熱水費	1,242,818	中継ポンプ場電気料金
			印刷製本費	635	帳票類印刷製本費
			通信運搬費	540,853	雨水施設用電話料金
			委託料	4,308,242	金岡雨水幹線等清掃業務委託料 954,870 下水道管渠清掃委託料 636,163 上下水道施設管理システムデータ更新業務委託料他 2,717,209
			賃借料	1,077,222	上下水道施設管理システムリース料他
			修繕費	12,410,111	管渠等修繕費他
			保険料	32,874	自動車損害共済分担金
		ポンプ場費		47,623,264	
			給料	9,245,700	一般職給 3人

			手 当	6,550,048	地 域 手 当 969,370 扶 養 手 当 448,000 通 勤 手 当 136,563 超 過 勤 務 手 当 942,128 期 末 勤 勉 手 当 2,775,987 住 居 手 当 1,008,000 児 童 手 当 270,000
			賞与引当金繰入額	1,665,486	賞与引当金繰入
			法 定 福 利 費	3,309,524	市町村職員共済組合負担金
			法定福利費引当金繰入額	313,194	法定福利費引当金繰入
			被 服 費	22,700	作業服他
			備 消 品 費	222,798	消耗品費及び消耗備品費
			光 熱 水 費	754,131	上下水道料金
			通 信 運 搬 費	2,139,878	遠隔監視システム電話料金
			委 託 料	10,564,912	設備機器点検委託料 7,670,112 受変電設備保守管理委託料 1,664,000 機械警備委託料他 1,230,800
			修 繕 費	4,503,890	ポンプ施設修繕費
			動 力 費	8,331,003	ポンプ動力用電力料金他
		水 質 管 理 費		18,354,494	
			給 料	6,853,800	一般職給 2人
			手 当	4,977,510	地 域 手 当 749,626 扶 養 手 当 396,000 通 勤 手 当 22,026 管 理 職 手 当 246,461 超 過 勤 務 手 当 836,012 期 末 勤 勉 手 当 2,088,785 特 殊 勤 務 手 当 2,600 住 居 手 当 336,000 児 童 手 当 300,000

款	項	目	節	金額	備考
			賞与引当金繰入額	958,670	賞与引当金繰入
			法定福利費	2,447,708	市町村職員共済組合負担金
			法定福利費引当金繰入額	180,126	法定福利費引当金繰入
			被服費	22,300	作業服他
			備消耗品費	31,820	消耗品費及び消耗備品費
			通信運搬費	15,260	郵便料金
			委託料	2,867,300	水質分析業務委託料他
		普及促進費		5,506,797	
			給料	3,295,200	一般職給 1人
			手当	960,176	地域手当 329,520 通勤手当 110,106 期末勤勉手当 520,550
			賞与引当金繰入額	260,276	賞与引当金繰入
			法定福利費	917,872	市町村職員共済組合負担金
			法定福利費引当金繰入額	51,373	法定福利費引当金繰入
			被服費	21,900	作業服他
		業務費		113,941,435	
			負担金	113,941,435	下水道使用料徴収業務負担金
		水路管理費		118,264,449	
			給料	20,081,700	一般職給 5人
			手当	12,266,161	地域手当 2,200,447 扶養手当 600,000 通勤手当 108,066 管理職手当 1,322,770 超過勤務手当 1,184,843 期末勤勉手当 5,565,135 特殊勤務手当 996,900 住居手当 48,000 児童手当 240,000
			賞与引当金繰入額	2,393,000	賞与引当金繰入

			賃 金	1,941,023	臨時職員賃金	
			法 定 福 利 費	6,745,998	市町村職員共済組合負担金	
			法定福利費引当金繰入額	469,320	法定福利費引当金繰入	
			被 服 費	79,200	作業服他	
			備 消 品 費	1,161,437	消耗品費及び消耗備品費	
			燃 料 費	615,117	自動車用燃料	
			光 熱 水 費	8,390,631	電動樋門電気料金他	
			通 信 運 搬 費	1,177,488	かんがい樋門用通報装置回線料金他	
			委 託 料	46,313,372	水路清掃浚渫委託料	32,117,438
					残土等処分委託料	5,346,313
					水路除草委託料他	8,849,621
			修 繕 費	10,701,424	水路維持修繕費	6,189,574
					かんがいポンプ設備修繕費他	4,511,850
			負 担 金	5,498,328	かんがい用水電気料金負担金	1,709,782
					庁舎管理関係負担金他	3,788,546
			保 險 料	285,350	自動車損害共済分担金	115,590
					下水道賠償責任保険料他	169,760
			公 課 費	144,900	自動車重量税	
		総 係 費		57,534,254		
			給 料	10,797,600	一般職給 3人	
			手 当	7,035,750	地 域 手 当	1,228,560
					扶 養 手 当	528,000
					通 勤 手 当	344,671
					管理職 手 当	960,000
					管理職員特別勤務手当	52,000
					超過勤務手当	81,122
					期末勤勉手当	3,399,917
					特殊勤務手当	4,480
					住 居 手 当	332,000
					児 童 手 当	105,000

款	項	目	節	金額	備考
			賞与引当金繰入額	1,680,858	賞与引当金繰入
			賃 金	1,937,016	臨時職員賃金
			法定福利費	4,669,791	市町村職員共済組合負担金他
			法定福利費引当金繰入額	323,033	法定福利費引当金繰入
			退職給付費	6,988,987	退職給付引当金繰入
			旅 費	181,546	職員出張旅費
			被 服 費	29,800	作業服他
			備 消 品 費	62,471	消耗品費及び消耗備品費
			通 信 運 搬 費	46,729	郵便料金
			委 託 料	1,124,337	財務会計システム保守管理委託料他
			賃 借 料	41,187	高速通行料及び駐車場使用料
			研 修 費	313,097	職員研修費
			厚 生 費	158,940	職員厚生会負担金
			負 担 金	21,195,106	日本下水道協会負担金 586,070 兵庫県下水道協会負担金 90,000 猪名川流域下水道事業連絡会議負担金 25,000 武庫川流域下水道事業促進協議会負担金 111,602 庁舎管理関係負担金他 20,382,434
			助 成 金	348,000	雨水貯留タンク設置助成金
			保 險 料	600,006	下水道賠償責任保険料 300,470 建物総合損害共済分担金他 299,536
		流域下水道 維持管理負担金		820,446,557	
			猪名川流域下水道 維持管理負担金	428,331,352	猪名川流域下水道維持管理負担金
			武庫川流域下水道 維持管理負担金	338,003,774	武庫川流域下水道維持管理負担金
			尼崎市伊丹市共通幹 線維持管理負担金	54,111,431	尼崎市・伊丹市共通幹線維持管理負担金

	減 価 償 却 費		2,330,094,106	
		有形固定資産 減価償却費	2,007,747,277	(汚水分) 構 築 物 860,036,880 機 械 及 び 装 置 543,610 工 具 器 具 及 び 備 品 155,038 (雨水分) 建 物 16,859,431 構 築 物 904,193,116 機 械 及 び 装 置 225,804,164 工 具 器 具 及 び 備 品 155,038
		無形固定資産 減価償却費	322,346,829	(汚水分) 施 設 利 用 権 183,576,229 (雨水分) 施 設 利 用 権 138,770,600
	資 産 減 耗 費		3,852,153	
		固定資産除却費	3,852,153	(汚水分) 構 築 物 3,482,446 (雨水分) 構 築 物 187,337 機 械 及 び 装 置 182,370
	営 業 外 費 用		577,561,310	
	支 払 利 息		553,199,516	
		企 業 債 利 息	553,066,160	(汚水) 企 業 債 利 息 272,331,415 (雨水) 企 業 債 利 息 280,734,745
		借 入 金 利 息	133,356	長期借入金利息
	雑 支 出		24,361,794	
		そ の 他 雑 支 出	24,361,794	

款	項	目	節	金額	備考
	特別損失			3,631,089	
		過年度損益修正損		449,462	
			過年度損益修正損	449,462	過年度損益修正損
		その他特別損失		3,181,627	
			その他特別損失	3,181,627	その他特別損失

固定資産明細書

(1) 有形固定資産明細書

(単位:円)

資産の種類	年度当初の 現在高	当年度 増加額	当年度 減少額	年度末 現在高	減価償却累計額			年度末償却 未済高	備考
					当年度 増加額	当年度 減少額	累計		
土地	1,308,136,677	0	3,181,627	1,304,955,050	0	0	0	1,304,955,050	
建物	797,202,022	3,404,917	0	800,606,939	16,859,431	0	162,929,677	637,677,262	
構築物	66,096,384,096	555,588,516	10,543,051	66,641,429,561	1,764,229,996	6,873,268	19,087,373,562	47,554,055,999	
機械及び 装置	5,822,760,366	73,764,620	2,475,320	5,894,049,666	226,347,774	2,292,950	2,504,265,442	3,389,784,224	
車両運搬具	12,960,934	0	0	12,960,934	0	0	11,518,682	1,442,252	
工具器具 及び備品	9,248,508	0	0	9,248,508	310,076	0	8,293,502	955,006	
小計	74,046,692,603	632,758,053	16,199,998	74,663,250,658	2,007,747,277	9,166,218	21,774,380,865	52,888,869,793	
建設仮勘定	134,957,000	609,763,520	560,523,838	184,196,682	0	0	0	184,196,682	
合計	74,181,649,603	1,242,521,573	576,723,836	74,847,447,340	2,007,747,277	9,166,218	21,774,380,865	53,073,066,475	

(2) 無形固定資産明細書

(単位:円)

資 産 の 種 類	年度当初の現在高	当年度増加額	当年度減少額	当年度減価償却高	年度末現在高	備 考
流 域 下 利 用 道 権 施 設	7,275,544,970	187,426,775	0	322,346,829	7,140,624,916	
合 計	7,275,544,970	187,426,775	0	322,346,829	7,140,624,916	

(3) 投資その他の資産明細書

(単位:円)

資 産 の 種 類	年度当初の現在高	当年度増加額	当年度減少額	年度末現在高	備 考
汚 水 出 資 金	4,143,000	0	0	4,143,000	
合 計	4,143,000	0	0	4,143,000	

企業債明細書

(単位:円)

種 類	発行年月日	発行総額	償 還 高		未償還残高	発行価額	利率 (年・%)	償還終期	備 考
			当年度償還高	償還高累計					
建設改良等の 財源に充てる ための企業債									
平成4年度	4. 10. 26	1,550,000,000	93,417,292	1,295,019,030	254,980,970	1,550,000,000	5.050	4. 9. 25	財 務 省
4	4. 10. 26	809,100,000	48,763,826	675,999,933	133,100,067	809,100,000	5.050	4. 9. 30	簡 保
4	5. 4. 27	96,600,000	5,444,669	78,769,214	17,830,786	96,600,000	4.400	5. 3. 25	財 務 省
4	5. 4. 27	114,700,000	6,464,840	93,528,247	21,171,753	114,700,000	4.400	5. 3. 25	財 務 省
4	5. 4. 30	30,800,000	2,001,385	28,707,539	2,092,461	30,800,000	4.500	3. 3. 20	機 構
4	5. 4. 30	33,600,000	2,183,329	31,317,315	2,282,685	33,600,000	4.500	3. 3. 20	機 構
4	5. 5. 28	1,318,100,000	85,650,197	1,228,552,184	89,547,816	1,318,100,000	4.500	3. 3. 20	機 構
5	5. 9. 27	2,299,900,000	128,394,587	1,801,616,994	498,283,006	2,299,900,000	4.600	5. 9. 25	財 務 省
5	5. 9. 27	43,200,000	2,411,691	33,840,540	9,359,460	43,200,000	4.600	5. 9. 25	財 務 省
5	5. 9. 30	373,300,000	20,839,906	292,422,985	80,877,015	373,300,000	4.600	5. 9. 30	簡 保
5	6. 4. 28	157,800,000	8,467,056	120,088,357	37,711,643	157,800,000	4.300	6. 3. 25	財 務 省
5	6. 4. 28	79,900,000	4,931,574	69,368,965	10,531,035	79,900,000	4.400	4. 3. 20	機 構
5	6. 5. 30	1,129,600,000	69,720,975	980,715,680	148,884,320	1,129,600,000	4.400	4. 3. 20	機 構
6	7. 3. 27	1,400,900,000	73,216,628	979,797,808	421,102,192	1,400,900,000	4.650	7. 3. 1	財 務 省
6	7. 3. 31	1,055,200,000	55,148,965	738,013,167	317,186,833	1,055,200,000	4.650	7. 3. 31	簡 保
6	7. 4. 28	189,300,000	9,688,036	134,331,962	54,968,038	189,300,000	4.200	7. 3. 25	財 務 省
6	7. 4. 28	99,600,000	5,850,431	80,478,384	19,121,616	99,600,000	4.300	5. 3. 20	機 構
6	7. 5. 30	717,900,000	41,277,642	583,922,321	133,977,679	717,900,000	3.950	5. 3. 20	機 構
7	7. 10. 31	75,400,000	3,603,177	53,437,610	21,962,390	75,400,000	3.150	7. 9. 25	財 務 省
7	8. 3. 14	95,700,000	4,502,351	65,520,159	30,179,841	95,700,000	3.150	8. 3. 1	財 務 省
7	8. 3. 29	1,187,300,000	57,416,068	834,455,154	352,844,846	1,187,300,000	3.400	7. 9. 30	簡 保
7	8. 4. 30	149,400,000	7,103,995	101,358,100	48,041,900	149,400,000	3.400	8. 3. 25	財 務 省
7	8. 4. 30	73,500,000	3,957,540	56,243,951	17,256,049	73,500,000	3.450	6. 3. 20	機 構

種 類	発行年月日	発行総額	償 還 高		未償還残高	発行価額	利率 (年・%)	償還終期	備 考
			当年度償還高	償還高累計					
7	8. 5. 16	273,900,000	14,747,897	209,594,799	64,305,201	273,900,000	3.450	6. 3. 20	機 構
8	9. 1. 30	1,060,400,000	48,638,708	707,700,890	352,699,110	1,060,400,000	2.900	8. 9. 30	簡 保
8	9. 1. 31	231,300,000	10,609,330	154,367,424	76,932,576	231,300,000	2.900	8. 9. 25	財 務 省
8	9. 1. 31	3,700,000	169,713	2,469,345	1,230,655	3,700,000	2.900	8. 9. 25	財 務 省
8	9. 5. 26	98,400,000	4,401,903	64,186,809	34,213,191	98,400,000	2.600	9. 3. 25	財 務 省
8	9. 5. 30	558,900,000	28,028,766	407,133,960	151,766,040	558,900,000	2.650	7. 3. 20	機 構
8	9. 5. 30	46,400,000	2,326,954	33,800,348	12,599,652	46,400,000	2.650	7. 3. 20	機 構
9	10. 3. 25	440,900,000	18,957,190	274,103,006	166,796,994	440,900,000	2.100	10. 3. 1	財 務 省
9	10. 3. 25	55,820,000	2,400,069	34,702,719	21,117,281	55,820,000	2.100	10. 3. 10	財 務 省
9	10. 3. 27	712,800,000	30,969,763	458,706,197	254,093,803	712,800,000	2.100	9. 9. 30	簡 保
9	10. 4. 30	86,500,000	3,708,381	54,019,842	32,480,158	86,500,000	2.000	10. 3. 25	財 務 省
9	10. 4. 30	44,900,000	2,146,446	31,035,576	13,864,424	44,900,000	2.100	8. 3. 20	機 構
9	10. 5. 28	611,100,000	29,213,657	422,401,796	188,698,204	611,100,000	2.100	8. 3. 20	機 構
10	11. 3. 31	1,100,700,000	46,347,915	636,967,561	463,732,439	1,100,700,000	2.100	11. 3. 31	簡 保
10	11. 4. 30	69,700,000	3,253,109	45,021,908	24,678,092	69,700,000	2.000	9. 3. 20	機 構
10	11. 4. 30	133,000,000	5,589,555	77,357,505	55,642,495	133,000,000	2.000	11. 3. 25	財 務 省
10	11. 5. 28	929,200,000	43,096,998	604,895,286	324,304,714	929,200,000	1.800	9. 3. 20	機 構
11	12. 3. 27	222,700,000	9,174,935	120,170,848	102,529,152	222,700,000	2.000	12. 3. 1	財 務 省
11	12. 3. 30	89,100,000	4,076,625	53,394,548	35,705,452	89,100,000	2.000	10. 3. 20	機 構
11	12. 3. 31	1,657,700,000	68,294,970	894,509,279	763,190,721	1,657,700,000	2.000	12. 3. 31	簡 保
11	12. 4. 28	72,900,000	3,006,188	39,117,084	33,782,916	72,900,000	2.100	12. 3. 25	財 務 省
11	12. 4. 28	41,300,000	1,893,557	24,639,323	16,660,677	41,300,000	2.100	10. 3. 20	機 構
11	12. 5. 30	932,500,000	42,665,016	558,814,997	373,685,003	932,500,000	2.000	10. 3. 20	機 構
12	13. 3. 30	1,805,500,000	73,481,017	958,930,648	846,569,352	1,805,500,000	1.600	12. 9. 30	簡 保
12	13. 4. 27	85,200,000	3,437,422	44,296,976	40,903,024	85,200,000	1.300	13. 3. 25	財 務 省
12	13. 4. 27	40,900,000	1,820,771	23,317,759	17,582,241	40,900,000	1.400	11. 3. 20	機 構
12	13. 5. 30	592,700,000	26,489,649	332,987,713	259,712,287	592,700,000	1.700	11. 3. 20	機 構
12	13. 5. 30	320,400,000	14,310,696	180,448,874	139,951,126	320,400,000	1.650	11. 3. 20	機 構
13	14. 3. 25	46,600,000	1,841,000	21,058,992	25,541,008	46,600,000	2.200	14. 3. 1	財 務 省
13	14. 3. 29	1,623,500,000	64,844,214	766,274,826	857,225,174	1,623,500,000	2.200	13. 9. 30	簡 保

13	14. 4. 30	53, 100, 000	2, 334, 950	26, 860, 313	26, 239, 687	53, 100, 000	2. 100	12. 3. 20	機	構
13	14. 4. 30	106, 700, 000	4, 219, 955	48, 544, 632	58, 155, 368	106, 700, 000	2. 100	14. 3. 25	財	務
13	14. 5. 30	127, 100, 000	5, 588, 344	64, 650, 711	62, 449, 289	127, 100, 000	2. 000	12. 3. 20	機	構
14	15. 3. 25	31, 400, 000	1, 236, 456	13, 904, 405	17, 495, 595	31, 400, 000	1. 200	15. 3. 1	財	務
14	15. 3. 28	672, 600, 000	29, 151, 591	327, 820, 456	344, 779, 544	672, 600, 000	1. 200	13. 3. 20	機	構
14	15. 3. 31	1, 579, 800, 000	62, 208, 688	699, 559, 798	880, 240, 202	1, 579, 800, 000	1. 200	15. 3. 31	簡	保
14	15. 4. 23	67, 300, 000	2, 654, 318	30, 008, 392	37, 291, 608	67, 300, 000	1. 100	15. 3. 25	財	務
14	15. 4. 23	35, 300, 000	1, 392, 235	15, 739, 913	19, 560, 087	35, 300, 000	1. 100	15. 3. 25	財	務
14	15. 5. 29	149, 700, 000	6, 497, 164	74, 244, 507	75, 455, 493	149, 700, 000	0. 900	13. 3. 20	機	構
15	16. 3. 25	1, 082, 800, 000	41, 196, 473	411, 053, 756	671, 746, 244	1, 082, 800, 000	2. 000	16. 3. 1	財	務
15	16. 3. 30	30, 200, 000	1, 278, 366	12, 816, 246	17, 383, 754	30, 200, 000	1. 900	14. 3. 20	機	構
15	16. 3. 31	687, 300, 000	26, 149, 183	260, 913, 602	426, 386, 398	687, 300, 000	2. 000	16. 3. 31	簡	保
15	16. 5. 28	176, 900, 000	7, 460, 461	74, 087, 069	102, 812, 931	176, 900, 000	2. 100	14. 3. 20	機	構
15	16. 5. 31	116, 800, 000	4, 430, 380	43, 996, 451	72, 803, 549	116, 800, 000	2. 100	16. 3. 25	財	務
16	17. 3. 30	15, 000, 000	619, 522	5, 649, 515	9, 350, 485	15, 000, 000	2. 100	15. 3. 20	機	構
16	17. 3. 31	1, 552, 600, 000	57, 674, 655	525, 944, 207	1, 026, 655, 793	1, 552, 600, 000	2. 100	17. 3. 31	簡	保
16	17. 5. 27	175, 100, 000	7, 273, 136	66, 896, 783	108, 203, 217	175, 100, 000	1. 900	15. 3. 20	機	構
16	17. 5. 31	145, 900, 000	5, 441, 572	49, 835, 777	96, 064, 223	145, 900, 000	2. 000	17. 3. 25	財	務
17	18. 3. 30	2, 800, 000	113, 691	946, 171	1, 853, 829	2, 800, 000	2. 000	16. 3. 20	機	構
17	18. 3. 31	1, 007, 000, 000	36, 633, 824	303, 714, 698	703, 285, 302	1, 007, 000, 000	2. 100	18. 3. 31	簡	保
17	18. 5. 26	172, 900, 000	6, 226, 423	51, 228, 404	121, 671, 596	172, 900, 000	2. 300	18. 3. 25	財	務
17	18. 5. 30	1, 900, 000	76, 251	627, 361	1, 272, 639	1, 900, 000	2. 300	16. 3. 20	機	構
17	18. 5. 30	162, 600, 000	6, 525, 475	53, 688, 875	108, 911, 125	162, 600, 000	2. 300	16. 3. 20	機	構
18	19. 3. 29	902, 300, 000	32, 483, 845	255, 638, 636	646, 661, 364	902, 300, 000	2. 100	18. 9. 30	簡	保
18	19. 3. 29	2, 800, 000	110, 912	825, 679	1, 974, 321	2, 800, 000	2. 100	17. 3. 20	機	構
18	19. 5. 30	185, 800, 000	7, 359, 793	54, 789, 684	131, 010, 316	185, 800, 000	2. 100	17. 3. 20	機	構
18	19. 5. 30	269, 500, 000	10, 675, 266	79, 471, 584	190, 028, 416	269, 500, 000	2. 100	17. 3. 20	機	構
18	19. 5. 30	124, 300, 000	4, 923, 694	36, 654, 242	87, 645, 758	124, 300, 000	2. 100	17. 3. 20	機	構
18	19. 5. 31	346, 900, 000	18, 245, 700	219, 180, 100	127, 719, 900	346, 900, 000	2. 771	8. 8. 28	(株)三井住友銀行	
18	19. 5. 31	475, 000, 000	24, 958, 700	300, 289, 100	174, 710, 900	475, 000, 000	2. 771	8. 8. 28	(株)三井住友銀行	
18	19. 5. 31	128, 100, 000	6, 700, 000	81, 200, 000	46, 900, 000	128, 100, 000	2. 771	8. 8. 28	(株)三井住友銀行	
19	19. 11. 30	475, 000, 000	23, 750, 000	285, 000, 000	190, 000, 000	475, 000, 000	2. 634	9. 8. 28	(株)三菱UFJ銀行	

種 類	発行年月日	発行総額	償 還 高		未償還残高	発行価額	利率 (年・%)	償還終期	備 考
			当年度償還高	償還高累計					
19	19. 11. 30	475,000,000	23,750,000	285,000,000	190,000,000	475,000,000	2.634	9. 8. 28	(株)三井住友銀行
19	20. 3. 28	166,400,000	6,455,064	42,477,576	123,922,424	166,400,000	2.100	18. 3. 20	機 構
19	20. 5. 29	351,700,000	13,563,401	88,997,017	262,702,983	351,700,000	2.200	18. 3. 20	機 構
19	20. 5. 29	100,500,000	3,875,808	25,431,333	75,068,667	100,500,000	2.200	18. 3. 20	機 構
19	20. 5. 29	166,100,000	6,405,689	42,031,289	124,068,711	166,100,000	2.200	18. 3. 20	機 構
20	21. 3. 25	122,300,000	4,709,898	26,968,547	95,331,453	122,300,000	1.900	19. 3. 20	機 構
20	21. 3. 25	114,300,000	4,401,809	25,204,456	89,095,544	114,300,000	1.900	19. 3. 20	機 構
20	21. 3. 25	131,500,000	5,064,199	28,997,251	102,502,749	131,500,000	1.900	19. 3. 20	機 構
20	21. 3. 31	1,050,000,000	52,500,000	577,500,000	472,500,000	1,050,000,000	2.270	10. 8. 28	(株)三井住友銀行
21	21. 10. 23	493,700,000	270,600,000	493,700,000	0	493,700,000	1.903	元. 8. 28	(株)三井住友銀行
21	21. 10. 23	493,600,000	270,600,000	493,600,000	0	493,600,000	1.903	元. 8. 28	(株)三菱UFJ銀行
21	22. 3. 25	377,800,000	14,166,337	68,094,816	309,705,184	377,800,000	2.000	20. 3. 20	機 構
21	22. 3. 25	79,200,000	2,969,757	14,275,039	64,924,961	79,200,000	2.000	20. 3. 20	機 構
21	22. 3. 25	277,500,000	9,285,926	44,549,155	232,950,845	277,500,000	2.100	22. 3. 20	機 構
21	22. 3. 25	140,000,000	4,684,791	22,475,250	117,524,750	140,000,000	2.100	22. 3. 20	機 構
22	23. 3. 24	44,700,000	1,494,250	5,811,141	38,888,859	44,700,000	1.900	23. 3. 20	機 構
22	23. 3. 24	16,000,000	534,855	2,080,051	13,919,949	16,000,000	1.900	23. 3. 20	機 構
22	23. 3. 24	196,600,000	6,572,026	25,558,619	171,041,381	196,600,000	1.900	23. 3. 20	機 構
22	23. 3. 24	138,100,000	4,616,464	17,953,435	120,146,565	138,100,000	1.900	23. 3. 20	機 構
22	23. 3. 25	1,152,300,000	128,000,000	1,152,300,000	0	1,152,300,000	0.860	元. 8. 28	(株)但馬銀行
22	23. 3. 25	58,000,000	5,795,538	52,204,462	5,795,538	58,000,000	0.980	2. 8. 28	(株)みなと銀行
22	23. 3. 25	89,200,000	8,913,137	80,286,863	8,913,137	89,200,000	0.980	2. 8. 28	(株)みなと銀行
22	23. 3. 25	892,600,000	89,191,325	803,408,675	89,191,325	892,600,000	0.970	2. 8. 28	(株)みなと銀行
22	23. 3. 25	923,000,000	46,100,000	415,900,000	507,100,000	923,000,000	1.020	2. 8. 28	(株)但馬銀行
23	23. 9. 20	701,800,000	84,431,628	701,800,000	0	701,800,000	0.600	2. 3. 20	機 構
23	23. 9. 20	11,700,000	1,407,595	11,700,000	0	11,700,000	0.600	2. 3. 20	機 構
23	23. 9. 20	20,300,000	2,442,238	20,300,000	0	20,300,000	0.600	2. 3. 20	機 構
23	24. 3. 26	36,600,000	4,600,000	36,600,000	0	36,600,000	0.470	元. 8. 28	(株)池田泉州銀行
23	24. 3. 26	44,400,000	5,500,000	44,400,000	0	44,400,000	0.470	元. 8. 28	(株)池田泉州銀行
23	24. 3. 26	98,700,000	12,300,000	98,700,000	0	98,700,000	0.470	元. 8. 28	(株)池田泉州銀行

23	24. 3. 27	11,300,000	378,783	1,117,379	10,182,621	11,300,000	1.700	24. 3. 20	機	構
23	24. 3. 27	198,000,000	6,637,067	19,578,847	178,421,153	198,000,000	1.700	24. 3. 20	機	構
23	24. 3. 27	928,600,000	44,824,778	342,849,151	585,750,849	928,600,000	1.300	14. 3. 20	機	構
23	24. 4. 2	444,500,000	44,400,000	355,700,000	88,800,000	444,500,000	0.454	3. 8. 28	(株)池田泉州銀行	
24	25. 3. 25	40,900,000	4,500,000	31,900,000	9,000,000	40,900,000	0.282	3. 8. 28	(株)京都銀行	
24	25. 3. 25	66,100,000	7,300,000	51,500,000	14,600,000	66,100,000	0.282	3. 8. 28	(株)京都銀行	
24	25. 3. 28	329,000,000	11,100,586	22,036,518	306,963,482	329,000,000	1.500	25. 3. 20	機	構
24	25. 3. 28	989,000,000	47,492,307	321,760,979	667,239,021	989,000,000	1.100	15. 3. 20	機	構
25	26. 3. 27	138,000,000	4,645,541	4,645,541	133,354,459	138,000,000	1.400	26. 3. 20	機	構
25	26. 3. 27	244,800,000	8,240,784	8,240,784	236,559,216	244,800,000	1.400	26. 3. 20	機	構
25	26. 3. 27	921,700,000	43,989,281	257,472,477	664,227,523	921,700,000	1.000	16. 3. 20	機	構
26	26. 8. 28	515,300,000	51,530,000	257,650,000	257,650,000	515,300,000	0.285	6. 8. 28	(株)池田泉州銀行	
26	27. 3. 24	862,300,000	41,218,995	202,843,098	659,456,902	862,300,000	0.800	17. 3. 20	機	構
26	27. 3. 26	196,300,000	0	0	196,300,000	196,300,000	1.200	27. 3. 20	機	構
26	27. 3. 26	174,400,000	0	0	174,400,000	174,400,000	1.200	27. 3. 20	機	構
27	27. 8. 28	553,200,000	55,320,000	221,280,000	331,920,000	553,200,000	0.228	7. 8. 28	(株)池田泉州銀行	
27	28. 3. 24	833,100,000	41,114,525	163,966,122	669,133,878	833,100,000	0.200	18. 3. 20	機	構
27	28. 3. 30	32,400,000	0	0	32,400,000	32,400,000	0.500	28. 3. 20	機	構
27	28. 3. 30	226,500,000	0	0	226,500,000	226,500,000	0.500	28. 3. 20	機	構
その他の企業債										
平成27年度	28. 3. 30	10,000,000	2,000,000	8,000,000	2,000,000	10,000,000	0.150	2. 8. 28	(株)池田泉州銀行	
建設改良等の財源に充てるための企業債										
平成28年度	29. 3. 23	783,500,000	38,298,328	114,551,417	668,948,583	783,500,000	0.300	19. 3. 20	機	構
28	29. 3. 30	12,000,000	0	0	12,000,000	12,000,000	0.600	29. 3. 20	機	構
28	29. 3. 30	257,500,000	0	0	257,500,000	257,500,000	0.600	29. 3. 20	機	構
28	29. 3. 30	66,300,000	0	0	66,300,000	66,300,000	0.400	19. 3. 20	機	構
28	29. 3. 30	31,900,000	0	0	31,900,000	31,900,000	0.200	14. 3. 20	機	構
29	30. 3. 23	770,100,000	38,505,000	77,010,000	693,090,000	770,100,000	0.763	9. 8. 30	(株)池田泉州銀行	

種 類	発行年月日	発行総額	償 還 高		未償還残高	発行価額	利率 (年・%)	償還終期	備 考	
			当年度償還高	償還高累計						
29	30. 3. 29	80,100,000	0	0	80,100,000	80,100,000	0.300	20. 3. 20	機	構
29	30. 3. 29	55,600,000	0	0	55,600,000	55,600,000	0.300	20. 3. 20	機	構
29	30. 3. 29	6,300,000	0	0	6,300,000	6,300,000	0.600	30. 3. 20	機	構
29	30. 3. 29	355,900,000	0	0	355,900,000	355,900,000	0.600	30. 3. 20	機	構
29	30. 3. 29	16,000,000	0	0	16,000,000	16,000,000	0.500	25. 3. 20	機	構
30	31. 3. 25	681,100,000	33,412,160	33,412,160	647,687,840	681,100,000	0.200	21. 3. 20	機	構
30	31. 3. 28	89,900,000	0	0	89,900,000	89,900,000	0.200	21. 3. 20	機	構
30	31. 3. 28	42,800,000	0	0	42,800,000	42,800,000	0.200	21. 3. 20	機	構
30	31. 3. 28	370,800,000	0	0	370,800,000	370,800,000	0.500	31. 3. 20	機	構
令和元年度	元. 8. 28	491,800,000	0	0	491,800,000	491,800,000	0.700	11. 8. 28	(株)池田泉州銀行	
元	2. 2. 27	535,100,000	0	0	535,100,000	535,100,000	0.100	21. 9. 20	機	構
元	2. 3. 26	58,700,000	0	0	58,700,000	58,700,000	0.100	22. 3. 20	機	構
元	2. 3. 26	71,100,000	0	0	71,100,000	71,100,000	0.300	32. 3. 20	機	構
元	2. 3. 26	26,500,000	0	0	26,500,000	26,500,000	0.100	22. 3. 20	機	構
元	2. 3. 26	495,000,000	0	0	495,000,000	495,000,000	0.300	32. 3. 20	機	構
合 計		60,108,920,000	3,415,829,467	31,313,532,952	28,795,387,048	60,108,920,000				