

伊丹

昨日の料理を
未来のフライトへ



特集 | 揚げ物 空飛ぶ

油がエネルギーへ 大変身の道を追う!

主な内容

- プリペイド式ギフトカードは受け取りましたか?
- 市職員採用試験の実施
- 市立伊丹病院からのお知らせとお願い
- PICK UP! 夏休み子どもイベント大集合!

市公式SNSでも
情報をお届け



伊丹市
ホームページ

揚げ物 空飛ぶ 油がエネルギー 大変身の道を追う!

6月は環境月間です。身近な環境問題について考えてみましょう。たとえば、地球温暖化が進む今、二酸化炭素の排出量削減は大きな課題。そこで伊丹市では、さまざまな企業と連携し、廃食用油を新たな資源として再生させる環境事業を推進しています。「空港のあるまち 伊丹」が進める、その取り組みとは—?

サフ SAF 持続可能な航空燃料



1 料理で活躍!

毎日の料理には「油」が欠かせません。でも、使った後の油は9割以上が捨てられていると言われ、大量のごみになり、大きな問題になっています。

Q1 日本の家庭から出る油の年間廃棄量は?

- A 約1t
- B 約1万t
- C 約10万t



そんな使用済み油が「資源」になる方法があります。そのためにはまず、使った油をペットボトルへ!ここから油の変身が始まります。

2 ペットボトルへ

お願い 揚げカスなどは常温に冷ましてから取り除いてください



3 回収BOXに集合

常設BOXができました! 集めた油は常設の廃食用油回収ボックスに!施設の開館時間内ならいつでもOKです。ペットボトルのまま投入してください。

きららホール 〒664-0007 北野4丁目30
市民課南分室 〒664-0855 御願塚3丁目8番11号

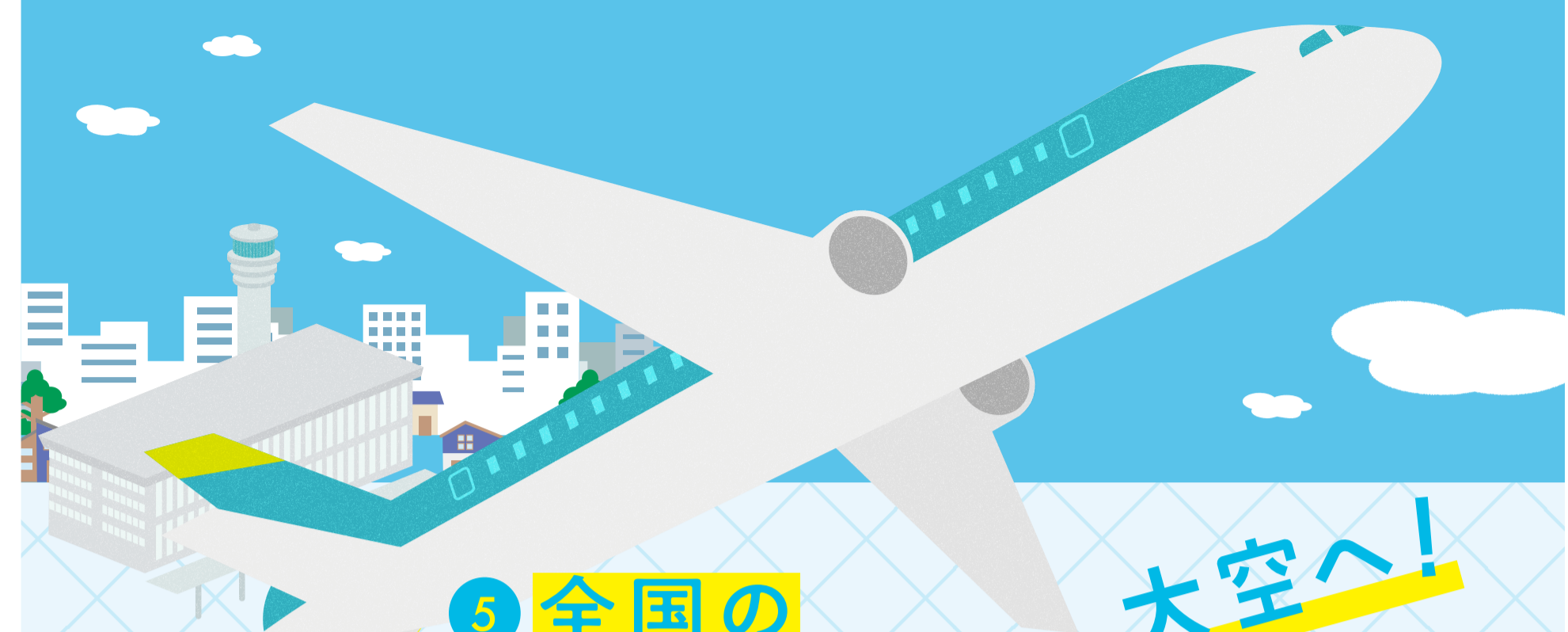

5 全国の航空会社へ

SAFは全国の航空会社へと運ばれ、航空燃料として使われます。市内で回収された廃食用油由来のSAFを使った飛行機が、今日もどこかで大空を飛んでいます。

4 飛行機の燃料 SAFに大変身!!

工場へ運ばれた油は、何度も精製を繰り返し、飛行機の燃料に生まれ変わります。「SAF = 持続可能な航空燃料 (Sustainable Aviation Fuel)」と呼ばれています。

Q2 廃食用油回収ボックス・拠点回収に出してもよい油はどれ?
A なたね油・ごま油などの植物性油
B 車のエンジンオイル
C 牛脂・ラードなどの動物性油

市内11カ所で拠点回収もおこなっています! ※フードドライブ用の食品などの回収も行っていきます。



大空へ!



ここでSAFが作られているんだ!

SAFのエコメリット

- 既存のインフラで使用できる
今ある飛行機・給油設備などでそのまま使える
- ごみの増加を防げる
「捨てない」選択が環境を守る
- 二酸化炭素排出量を減らせる
通常の燃料生産と比べ、約60~80%のCO₂削減

Q3 SAFはどのように使われる?
A 従来のジェット燃料と混ぜて使われる
B 離陸のときにだけ使われる
C 特別な飛行機にだけ使われる

他にもあるよ!伊丹でできる環境活動

太陽光パネル・蓄電池の共同購入
共同購入で太陽光パネル・蓄電池をお得に設置しませんか。兵庫県が選定した事業者が、見積もり・契約・設置までサポートします。

詳しくはこちら

みんなのうちに太陽光

たみまる 太陽光クラブへの入会
各家庭の太陽光発電により削減されたCO₂を伊丹市がとりまとめ、クレジット化して売却。収益を自然環境の保全・再生に活用します。

詳しくはこちら

新規入会者に、地域特産品(6,000円相当)をプレゼント

ダンボール コンポストの利用
生ごみを利用して、自家製堆肥を作ることができる、ダンボールコンポストの体験者100人を6月1~10日に募集します。

詳しくはこちら

不用品のリユース
不用品をごみとして捨てる前に、一括査定サービス「おいくら」や地元の掲示板「ジモティー」へ。使いたい人へつなげませんか。

詳しくはこちら

クイズの答え
Q1 C
Q2 A
Q3 A

みんなできたかな?

関(太陽光パネル・蓄電池/たみまる太陽光クラブ)グリーン戦略推進課 Tel784-8054

関(ダンボールコンポスト/不用品リユース)生活環境課 Tel781-5371

市政TOPICS

プリペイド式ギフトカードを受け取りましたか？



内 プリペイド式ギフトカードを受け取れなかった人にお知らせはがきを送付しています。はがきが届いた人は記載内容に沿って再送手続きを 申 電子申請か電話(Tel050-3515-7558)でギフトカードコールセンターへ

市職員採用試験の実施



内 来年4月1日付採用職員を募集します。受験資格など詳細はHPへ 申 6月18日までに電子申請を 問 人事研修課Tel784-8016

市役所 窓口・電話の受付時間を変更



7月1日から市役所などの窓口・電話の受付時間を30分繰り上げ、9:00～17:00に変更します。対象施設はHPから 問 人事研修課Tel784-8016

映像通報システム『Live119』運用スタート



内 119番通報時、音声による通報だけでなく現場映像を送信することで、災害現場の状況把握や指令員による応急手当の指導が円滑になる映像通報システム『Live119』を開始しました 問 消防局情報管理課Tel783-0123

子どもの睡眠改善アプリ「ねんねナビ」



内 子どもの眠りや生活リズムを見える化する大阪大監修のアプリ「ねんねナビ」を利用できます 人 1歳6カ月～3歳12カ月の保護者100人 申 来年3月31日までに電子申請でこども未来応援課(Tel784-8167)へ。先

2027年度 使用教科書展示会



日 6月18日～7月1日(詳細はHPで)

所 総合教育センター 内 市立小・中・伊丹特別支援学校、市立伊丹高で使用する来年度の教科書見本を展示 問 学校教育課Tel780-3534

市バス特別乗車証・福祉タクシー利用券を交付



内 70歳以上で市内に継続して1年以上居住している高齢者や障がい者などに「市バス特別乗車証」か「福祉タクシー利用券」を交付しています(併給は不可)。交付要件や申請方法など詳細はHPで 申 直接、地域・高齢福祉課(Tel784-8099)へ

金婚夫婦にお祝い状を送付



内 今年結婚50周年を迎える夫婦で希望者にお祝い状を送付します 人 1976年に結婚したか、1975年以前に結婚し、今まで市からお祝いを受けていない夫婦。結婚年月日は実際に結婚した日とし、戸籍上と一致していなくても可 申 6月1日～7月10日に本人か家族が申込書(HPから)を直接か郵送(必着)で地域・高齢福祉課(Tel784-8099)へ

クーリングシェルターを開設



内 暑さをしのぎ、涼をとれる休息場所としてクーリングシェルターを開放しています。指定施設にはのぼりやステッカーを掲示しています。開放時間・施設など詳細はHPへ。協力施設も募集中です 問 危機管理室Tel784-8166

6月は環境月間

▶再生資源集団回収奨励金で活動を支援



内 家庭から排出される再生資源(新聞・雑誌・段ボールなど)の集団回収を実施している地域団体に奨励金を交付しています。奨励金額は回収量1kgにつき4円 人 生活環境課で事前登録済みで営利目的でない地域団体

▶食品ロス削減協力店を募集



内 食品ロス削減に取り組む市内飲食店を。登録後、HPなどで取り組み内容を紹介します。登録要件など詳細はHPへ 申 電子申請かファクス(FAX784-8048)で生活環境課へ

問 生活環境課Tel781-5371

危険なものなどの処分は拠点回収のご利用を



内 廃食用油・充電式電池・カセットボンベ・スプレー缶・刃物・電池類などの回収や、フードドライブを実施しています。場所・曜日など詳細はHPへ 問 環境クリーンセンターTel782-0968



6月1日は景観の日



内 美しく風格のある景観づくりを国民運動として推進するため、6月1日は景観の日と定められています。良好な景観形成のため、市内全域で4階以上高さ15m以上の建築物の新築・外壁塗り替えの際は本市へ届出が必要で 問 都市計画課Tel744-2262

第17回男女共同参画推進事業所を募集



内 男女共同参画の推進に積極的に取り組む市内事業所の法人・団体を募集し表彰します(自薦・他薦は不問)。表彰基準や応募要件などはHPで 申 6月1日～7月31日に応募用紙と質問票(どちら

らもHPから)を直接か郵送(必着)で男女共同参画課(Tel784-8146)へ



昨年度の表彰事業所

委員・臨時職員などを募集

▶指定管理施設の選定委員会 市民委員



内 指定管理施設の指定管理者を選定する委員を。募集する施設は①公設市場②緑ヶ丘体育館など③ローラースケート場。詳細はHPへ 申 6月1～30日に直接か郵送(必着)で①農業政策課(Tel784-8050)②③スポーツ振興課(Tel784-8088)へ

▶日本語教室の学生ボランティア



内 外国籍小学生などを対象とした日本語教室で学習を支援する学生ボランティアを。事前講習も開催。開催日程など詳細はHPへ 人 大学・大学院・短期大学・専門学校に在籍してい

る学生 申 6月25日までに直接、同和・人権・平和課(Tel784-8148)へ

▶児童くらす夏休み限定 学生補助員



内 児童くらす(学童保育)で、児童の学習や遊びをサポートする登録補助員を。7月21日～8月27日の月～土曜の8:15～17:10(半日勤務も可)【時給】1,690円。詳細はHPで 申 7月3日までに履歴書と学生証の写しを添えて直接か郵送(必着)で社会教育推進課(Tel784-8079)へ

▶夏季・学生限定 保育アシスタント



内 保育所園・こども園で働く保育アシスタントを。7月21日～9月30日の月～金曜の週2日勤務 申 6月1～30日に電子申請で教育人事課(Tel784-8104)へ

▶①ラストホール臨時職員



内 7月採用(予定)で貸室・講座などの事務、受け付け業務などを行う臨時職員を。土・日曜、祝日含む週20時間以上8:45～22:00のシフト制 人 パソコンの基本操作ができる1人

▶②フィットネスラスト臨時職員



内 7月採用(予定)でジム・フロント業務(接客・運動指導

など)をする臨時職員を。土・日曜、祝日含む週20時間以上で8:45～21:45のシフト制 人 フィットネスジムの運動指導ができる1人(研修有り) 申 履歴書を6月12日までに直接か郵送(必着)で〒664-0865南野2-3-25 ①ラストホール(Tel781-8877)②フィットネスラスト(Tel781-4888)へ。詳細はHPへ

▶任期制自衛官を募集



内 今年度採用予定の2等陸・海・空士(任期制自衛官) 人 18～32歳 問 自衛隊川西地域事務所Tel783-9609

市営住宅の入居者募集



内 【戸数】20戸程度 【間取り】1Rほか 【家賃】住戸や収入状況による【敷金】家賃3カ月分。募集案内書と申込書は、市営住宅管理センター、市役所4階住宅政策課、各支所・分室、くらしのプラザ、「ふらっと」人権センターで5月29日から配布。詳細はHPか募集案内書で確認を 申 6月1～12日に申込書を直接か郵送(消印有効)で〒664-0881 昆陽1-1-2市営住宅管理センター(Tel784-8061)へ。抽

日 日時・日程 所 会場・場所 内 内容 人 対象・定員 費 参加料など 持 持ち物 申 申し込み方法 問 問い合わせ HP ホームページなど 保 一時保育あり 先 先着順 抽 応募多数の場合抽選

住宅耐震化費用などを補助



内 住宅の耐震化を促進するため、耐震改修工事費用などの一部を補助します。簡易耐震診断や住宅耐震化の補助メニューなど詳細はHPへ 【対象住宅】1981年5月31日以前に建てられた住宅(その他条件あり) 申 6月1日～8月7日(予算額に達し次第終了)に、申込用紙(HPから)と必要書類を直接、建築指導課(Tel784-8065)へ。先

空き家と相続の個別相談会



日 6月21日(日)13:00～17:00 所 市役所 人 10組 申 6月1～12日に電話(Tel784-8065)か電子申請で建築指導課へ。先

マンション管理アドバイザーを派遣



内 分譲マンションの管理規約の改正、大規模修繕工事の進め方などの相談を希望するマンション管理組合などに、マンション管理アドバイザーを無料で派遣します 申 6月1日～11月30日(予算額に達し次第終了)に電

話(Tel784-8069)で住宅政策課へ。先

分譲マンション共用部バリアフリー化を助成



内 分譲マンションの共用部分に手すりやスロープを設置するなど、バリアフリー化工事費用の一部を助成します(工事費75,000円以上)。助成要件あり 【対象住宅】1棟につき21戸以上の既存の分譲マンション(1993年10月1日以降に建築された51戸以上のもの、2002年10月1日以降に建築されたもの、過去に同事業の助成を受けたもの除く) 申 6月1日～11月30日(予算額に達し次第終了)に直接、住宅政策課(Tel784-8069)へ。先

空気調和機器更新工事助成



内 航空機騒音対策区域内で居住のある住宅に法定工事で設置後10年以上経過し、所要の機能が低下した機器の更新工事費を一部助成します。対象区域は、鋳物師、岩屋、大野1丁目の一部、北伊丹、北河原2～6丁目、北園、北本町3丁目の一部、口酒井2・3丁目の一部、桑津、下河原、東野1～4丁目、藤ノ木2・3丁目、緑ヶ丘3・4・6・7丁目と5丁目

の一部、森本1・4丁目の一部と2・3・5・7～9丁目 申 10月30日までに郵送(必着)で〒560-0036豊中市蛸池西町3-555関西エアポート(株)防音工事担当(Tel06-4865-9620)へ

マイナンバーカード関係

出張窓口開催希望の事業者・団体を募集



内 マイナンバーカードの申請・交付を希望する高齢者等施設の入居者や事業所の従業員、自治会などの地域住民を対象に、希望の場所でカードの申請(新規・更新)・交付(受け取り)受け付けができる出張窓口を開催します。申し込み方法など詳細はHPへ

窓口休日開庁(事前予約制)



日 6月28日(日)9:00～17:00 所 市役所 内 マイナンバーカード申請、交付、その他カード全般手続き 申 2開庁日前までに電子申請か電話で予約

出張窓口開催(申請サポート)



日 ①6月12日(金)・13日(土) ②16日(火)③27日(土)の10:00～17:00(最終受け付けは16:30。③のみ

荒天中止) 所 ①イオンモール伊丹昆陽2階イオンスタイル前デッキ②南分室③セブンイレブン伊丹森本3丁目店 内 無料写真撮影あり。詳細はHPで 申 ①③当日10:00から整理券を配布②前日までに電話で事前予約を。先

問 市民課マイナンバーカード係 Tel 784-8121

審議会を開催

①市福祉対策審議会 第1回障がい者部会



日 6月1日(月)14:00～16:00 所 市役所101会議室 内 伊丹市障害福祉計画(第8期)・障害児福祉計画(第4期)の策定について 人 10人 問 障害福祉課Tel784-8032

②市学校教育審議会



日 6月5日(金)15:30～17:00 所 市役所101会議室 内 いたみ教育未来戦略の策定について 人 10人 問 未来戦略チームTel784-8122

③第1回伊丹市人権教育啓発施策審議会



日 6月24日(水)13:00～15:00 所

市役所101会議室 内 さまざまな人権施策の評価について 人 10人 問 同和・人権・平和課Tel784-8077

④市福祉対策審議会 第1回高齢者部会



日 6月24日(水)14:00～16:00 所 総合教育センター2階研修室 内 伊丹市高齢者保健福祉計画・介護保険事業計画(第10期)の策定について 問 介護保険課Tel784-8037

申 傍聴希望者は当日①④13:30②15:20③12:30までに直接、会場へ。抽

市民税・県民税・森林環境税の税額決定通知書の様式が変わります



内 今年度以降、同通知書の様式がシステム移行により変更されます。詳細はHPで 問 市民税課Tel784-8022

納付はお早めに

国民健康保険税(第1期分)



内 納期限は6月30日。納付は便利な口座振替で 問 国保年金課Tel784-8040

市民税・県民税・森林環境税(第1期分)



内 納期限は6月30日。納付は便利な口座振替で 問 徴収課Tel784-8025

パブリックコメントの結果を公表



内 「伊丹市新型インフルエンザ等対策行動計画改定版(案)」について、6月1～30日にパブリックコメントの結果を公表します 所 危機管理室、各支所・分室、くらしのプラザ、市民まちづくりプラザ、「ふらっと」人権センター、図書館「ことば蔵」、総務課、まちづくり推進課、HP 問 危機管理室Tel784-8166

宝くじ社会貢献広報事業を活用し、公園の遊具を更新



内 (公財)県市町村振興協会の宝くじ社会貢献広報事業を活用し、なかよし児童遊園地(稲野町7)のブランコなど市内公園の遊具5基を更新しました 問 公園課Tel784-8134



「人権擁護委員の日」特設人権相談



日 6月1日(月)13:00～16:00 所 ここいろ 内 差別や嫌がらせなど人権問題に関する相談会 問 神戸地方支局伊丹支局Tel779-3451

Jアラート訓練放送



内 6月3日(水)11:00、17日(水)10:00に「全国瞬時警報システム(Jアラート)」を通じて市内28カ所にある屋外拡声器などでJアラートの訓練放送を行います。詳細はHPへ 問 危機管理室Tel784-8166

住宅用火災警報器10年を目安に交換を



内 火災の発生を知らせる住宅用火災警報器の電池の寿命は10年が目安です。「いざ」というときのために定期的に点検を行い、本体を交換しましょう 問 消防局予防課Tel783-0799



シルバー人材センター入会説明会



日 6月8日(月)10:15～11:15 所 シルバー人材センター 人 おおむね60歳以上 申 直接か電話(Tel772-0161)で同所へ

市議会議員が表彰されました

県功労者表彰

内 県政の伸展や公共の福祉増進に功労のあった人とその他広く県民の模範となった人に贈る「県功労者」に、本市の戸田龍起議員が選ばれました

全国市議会議長会

内 全国市議会議長会第102回定期総会で本市議会議員3人が表彰されました。

一般表彰(市議会議員15年以上)戸田龍起、保田憲司、山藪有理(敬称略)

問 市議会事務局総務課 Tel783-1344

人だれでも、定員なし、無料、不要、の場合は記載していません。申込方法など詳しくはHPホームページか問問い合わせ先へ確認を。Tel市外局番の記載がないものは(072)。市役所への郵便物は、記事に指定がある場合を除き「〒664-8503 伊丹市役所〇〇課(室)」で届きます。

健康も学べる時短で作る
カフェごはん教室



日 7月3日、10月2日、12月4日の金曜
10:00～13:00、来年2月6日(土)
11:00～14:00 所 保健センター
人 20～49歳各16人 申 6月1日か
ら電子申請か電話(Tel784-8080)で
健康政策課へ。先 保 (7月3日、10
月2日のみ)5カ月～就学前。要予約

感染に注意しましょう



内 春～秋は蚊やマダニが活発になり、かまれると感染症にかかる場合

があります。草むらなどに入る場合は、長袖長ズボンを着用し、肌の露出を控えましょう 問 健康政策課 Tel784-8080

保健センターからの
その他お知らせ・講座



内 予防接種、検診など、健康に関するお知らせ・講座は☎から確認を

食育・ヘルスアップ講座
(いずみ会リーダー養成講座)



日 7月8日～12月9日の水曜10:00
(全14回) 所 キセラ川西(川西市)
内 フレイル予防、食育講座、調理実習 人 20人 費 無料(材料費別)
申 電話(Tel785-2371)か電子申請
で伊丹健康福祉事務所へ。先 保
1歳半～就学前各10人。要予約

歯科専門職による
お口のフレイル測定会



日 6月18日(木)14:00～16:00
所 東リ いたみホール 内 口のフレ
イル状態の測定、講義 人 65歳以
上50人 申 直接か電話(Tel784-
8037)で介護保険課へ。先

口腔ケアの
スキルアップ講座



日 7月2日(木)15:00～16:30 所 市
役所 人 市内の介護職員・在宅で介
護をしている30人 申 直接か電話
(Tel784-8037)で介護保険課へ。先

集団で実施する健(検)診一覧

申・問 電子申請か電話(Tel784-8080)で健康政策課へ。健(検)診日の約10日前に案内送付



健(検)診種別	日 所 保健センター(他施設の場合は施設名記載)	人 市民のみ 年齢は2027年3月末時点	費 満65歳 以上は免除
①胃がん(バリウム) ②肺がん(胸部X線) ③胃がん・肺がんセット	7月1日(水)午前、※13日(月)午前 ※は乳がん検診追加可	40歳以上 (妊娠中や治療中の人除く)	胃がん 500円 肺がん 100円
かたん 喀痰検査 (肺がん検診とセット)	肺がん検診の受診日と同じ	50歳以上で喫煙指数(1日本数× 年数)が600以上の人	400円
アスベスト関連疾患検診 (肺がん検診とセット)		40歳以上でアスベストの影響に よる病気を心配される人	無料
乳がん (マンモグラフィ)	7月13日(月)午前、26日(日)全日、 30日(木)午前	40歳以上の女性(2025年4月以 降に本市の乳がん検診を受診し ていない)	1,700円
30歳代の健診 (生活習慣病予防健診)	7月4日(土)午前、29日(水)午前	30歳代	1,100円
集団国保特定健診・ 集団後期高齢者健診	7月5日(日)午前、7日(火)午前 がん検診(胃・肺・大腸・前立腺・肝炎)追加可	40歳以上の市国保加入者、 県後期高齢者医療制度加入者	無料 (65歳未満の がん検診は有料)

市立伊丹病院からの
お知らせとお願い



市立伊丹病院長 中井 毅

本年4月より、伊丹市の医療体制は大きな転換点を迎えました。長年にわたり地域医療を支えてこられた近畿中央病院が診療を休止されたことに伴い、急性期医療を担う総合病院として市立伊丹病院が中心的役割を果たすこととなりました。このような状況の下、安全で安心な地域の医療機能を維持・強化するため、診療体制を拡充したところです。その一方で、入院需要が急速に高まっており、地域の皆さまに救急・急性期医療を提供し続ける病床の確保を可能にするためには、円滑な入院調整が不可欠であることから、4月より「患者支援室」を立ち上げ、入院支援の強化に取り組んでいます。急性期治療を終え、病状が安定された患者さまには、状況に応じて

- 療養やリハビリを継続するための後方病院への転院
- 在宅療養に向けた訪問看護や介護サービスの情報提供

を提案させていただく場合があります。退院にあたっては、患者さまとご家族が安心して次のステップへ進めるよう、医師・看護師・薬剤師・理学療法士・医療ソーシャルワーカーなどの多職種チームが、一人ひとりに最適な支援を丁寧に行います。「安全で良質な信頼される医療を提供し、地域医療の発展に貢献する」という理念のもと、職員一丸となって伊丹市の医療を未来へとつないでまいります。今後とも、伊丹市の地域医療へのご理解とご支援を賜りますようお願い申し上げます。

健康カレンダー

所 ①～⑧は保健センター、⑨は口腔保健センター

申・問 ①～⑦は母子保健課Tel784-8034、⑧は健康政策課Tel784-8080へ

教室・相談会	日	人	備考
①もうすぐパパママ教室	6月12・19日の金曜午後	妊娠16～35週の妊婦 (家族1人同伴可)	申 6月1日から電子申請
②モグモグ離乳食教室	6月12日(金)・23日(火) 午前	2025年11・12月、2026年1月 生まれと保護者(第1子優先) ※11月生まれば6月12日のみ	申 6月1日から電子申請 (第2子以降は電話予約)
③カミカミ離乳食教室	7月2日(木)午前	2025年7～10月生まれと保 護者(第1子優先)	申 6月15日から電子申請 (第2子以降は電話予約)
④Meetup ふれママ& ふれっしゅママ	6月26日(金)午後	妊娠16～35週の妊婦、1カ月 健診を終えた8カ月未満児と 母(第1子優先)	申 6月1日から電子申請
⑤乳幼児発達相談	申し込み時に問い合わせを	発育・運動発達などの心配が ある1歳～就学前	内 小児科医・理学療法士・保健師・ 栄養士による面接相談 申 電話
⑥幼児の相談	申し込み時に問い合わせを	言葉の遅れ、しつけなどの 心配がある1歳～就学前	内 心理士・保健師・栄養士による 面接相談 申 電話
⑦すくすく育児相談	6月1～29日の月曜 13:15～15:15	就学前の育児に関して悩み や相談がある人	内 保健師・栄養士による面接相談
⑧健康度アップ相談会 (健診結果などの相談)	6月26日(金) 9:30～10:30	20歳以上6人	内 保健師・栄養士による面接相談。 希望者は体組成測定 申 電話先
⑨歯科保健相談	6月25日(木) 13:00～14:00	幼児・一般・妊婦	内 歯や口の相談 所・問 口腔保 健センター(Tel783-0078)



県伊丹健康福祉事務所

こころのケア相談

日 6月22日(月)13:30～15:00
内 精神科医師による心の相談
所 同事務所
申・問 電話(Tel785-7462)で同事務
所地域保健課へ(要予約)

イベント

information

紙面に掲載している他にも各種イベントを開催しています。詳しくは各施設の欄の二次元コードから。

乳幼児～小学生・親子向けイベント

伊丹ゆかりの映画「黒牢城」 6月19日公開!! 市内各所でコラボ事業も実施!



有岡城の城主・荒木村重が、城内で起こる殺人や怪事件の真相に迫るミステリー。敵に包囲された密室の城に潜む犯人は誰か、ぜひ劇場でご覧ください。同映画とのコラボ企画の詳細はHPへ 問 広報・シティプロモーション戦略課Tel784-8010



©米澤穂信KADOKAWA
©2026映画「黒牢城」製作委員会

第1回いたみ歴史散歩「有岡城跡惣構をぐるっと一周!!」



6月20日(土)9:15～12:00(雨天時27日(土)) 所 JR伊丹駅西側カリヨン塔前 内 日本最古級といわれる有岡城の「惣構」を市文化財ボランティアの会が案内 人 15人 費 300円 申 6月1～15日に電話(Tel784-8090)で文化振興課文化財係へ。先

成人と乳児の心肺蘇生法、AED、異物除去の体験 人 小学生以上7人 申 直接か電話で同所へ。先

図書館北分館

北野4-30(きららホール内)
Tel770-0519



絵本のとびら

6月1日(月)15:30～16:00 内 大型絵本や紙芝居、手遊びなど 人 乳幼児以上 20人先



おたのしみ会

6月7日(日)14:00～14:30 内 スケッチブックシアター、エプロンシアターなど 人 乳幼児と保護者

親子でたのしむおはなし会

6月12日(金)10:30～11:00 人 乳幼児と保護者

いろはのかみしばい

6月13日(土)15:00～15:30 人 30人先

KITAシネマ

6月14日(日)13:30～15:10 内 「モリのある場所」の上映 人 40人先

これよんで!

6月26日(金)10:30～11:20 内 絵本の読み聞かせ 人 乳幼児

図書館南分館

南野2-3-25(ラスタホール内)
Tel781-7333



赤ちゃんのおはなし会

6月4日(木)10:30～11:00、11:00～11:30 人 乳児と保護者各10組先

幼児さんのおはなし会

6月13日(土)10:30～11:00 人 幼児と保護者10組先

小学生のおはなし会

6月27日(土)15:00～15:30 人 小学生10人先

図書館神津分館

森本1-8-22(神津交流センター内)Tel764-5991



あかちゃんからのおはなし会

6月2日(火)10:30～10:50、11:00～11:20 人 乳幼児と保護者各5組 申 当日10:00から整理券を配布。先

俳句講座

6月10日(水)10:00～11:30 内 句会を体験し、俳句に親しむ 人 10人 申 6月2日から直接か電話で同所へ。先



図書館西分室

池尻4-1-1(イオンモール伊丹昆陽内)Tel784-8021



おはなし会

6月9・23日の火曜11:00～11:20 人 2歳以上

交流フロア Tel784-8170

しせつ

図書館「ことば蔵」

宮ノ前3-7-4



図書フロア Tel783-2775

おはなし会

6月10・24日の水曜10:30～11:00②13～27日の土曜15:00～15:30 人 ①2～4歳と保護者15組②5歳～小学生各15人。先

おたのしみ会

6月17日(水)15:00～15:30 内 人形劇など 人 2歳以上と保護者25組先

おとなが愉しむおはなし会

6月19日(金)13:30～14:15 人 15歳以上15人先

絵本であそぼ!

6月26日(金)15:00～15:30 内 絵本の読み聞かせ、アジサイの折り紙作成 人 3～6歳と保護者5組先

海外紀行～世界あちこち

6月13日(土)14:00～15:30 内 インド、ヒマラヤ山麓での話をビデオ映像や写真で紹介 人 50人先

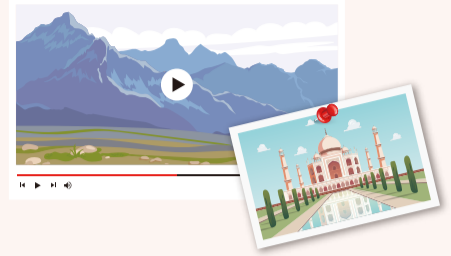

ギャラリー展示

2026年度伊丹美術協会写真部展 6月23～28日 内 写真展

工作で災害について学ぼう! キッズ・サバイバー講座 (洪水編)

7月12日(日)14:00～15:30 内 雨の降るしくみや警戒レベルについて学び、防災リュックに入れる必要物品を考える 人 小学生と保護者10組 申 直接か電話で同所へ。先

2026年度応急手当体験会

7月12日(日)16:15～17:15 内

東りいたみホール

宮ノ前1-1-3 Tel778-8788



ITAMI 大人エンゲキブ 部員募集

6月27日(土) 内 ワークショップ オーディション 人 18歳以上 費 1,500円 申 6月3日までに電子申請で同所へ

市民ピアノリレーコンサート2026

7月4日(土)9:30～19:10(出入り自由) 内 市民ピアニストによる演奏、12:00からミニロビーコンサート

鈴虫音楽堂 ～北欧の音楽/共鳴する虫と弦～

9月12日(土)15:00 所 伊丹アイフォニックホール 内 鈴虫の鳴く声とノルウェーの楽器ハーディングフェーレによる演奏 人 4歳以上 費 高校生以下500円、一般1,000円 申 直接か電話で東りいたみホールへ。先



人だれでも、定員なし、費無料、申不要、の場合は記載していません。申込方法など詳しくはHPホームページか問問い合わせ先へ確認を。Tel市外局番の記載がないものは(072)。市役所への郵便物は、記事に指定がある場合を除き「〒664-8503 伊丹市役所〇〇課(室)」で届きます。

キーウ・クラシック・バレエ
『くるみ割り人形～全幕～』

日 12月25日(金)
18:30～20:30
人 4歳以上 費
4,800円(全席指
定) 申 6月4日
から直接か電話
で同所へ。先

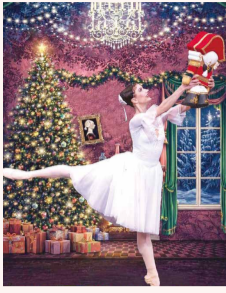

**伊丹アイフォニック
ホール**

宮ノ前1-3-30 Tel780-2110



焼酎亭ITAMI寄席

日 6月27日(土) 13:00、17:00 人
各30人 費 各1,500円 申 電話か
電子申請で同所へ。先

第31回クローバーコンサート

日 7月5日(日) 14:00～16:00 内
伊丹市コーラスグループ連絡協議会
加盟の5団体によるコンサート 申
6月15日から同ホール、東り いたみ
ホール、市役所4階文化振興課で整
理券を配布。先

文化サロン“話題探訪”
「ピアノは打楽器?-歌うピアノのひみつ」

日 7月24日(金) 19:00～20:30 内
ピアノの成り立ちや講師による演奏
人 50人 費 1,500円 申 5月28日
から直接か電話で同所へ。先

**アイフォニック♪ おんがくスク
エア「楽器を鳴らそう 音を感じ
よう はじめての音あそび」**

日 7月26日(日) 10:30～11:15 内
フルートやピアノの音に包まれなが
ら、親子で一緒に打楽器の演奏を楽
しむ 人 0～3歳と保護者15組(1組
4人まで) 申 6月26日から電子申請
で同所へ。先

市立伊丹ミュージアム

宮ノ前2-5-20



代表 Tel772-5959

2026伊丹国際クラフト展
「酒器・酒盃台」作品募集

内 国際公募展。日本酒をより楽しく、
より美味しく味わえる唯一無二の工
芸作品を 費 25歳以下4,000円、一
般9,000円 申 8月6日までにエント

リ料の払い込みを。詳細はHPへ

**柿衛賞受賞者が決定/
柿衛忌を開催**

日 6月7日(日) 13:30～15:00 内
第35回柿衛賞の表彰、代表選考委
員・受賞者による記念講演 人 高校
生以上40人 費 大学生以下無料、
一般1,000円 申 6月7日までに直
接か電話で同所へ。先

伊丹一句(19)の日

▶投句を募集

日 6月19～21日にHPから電子申請
か、各投句箱設置場所で。特選・入選
者には賞品あり

▶入賞作品発表

内 最新の選考結果はHPで確認を

I/M Collection展

日 6月19日～7月26日 内 近代画
家・大河内信敬をはじめ大河内家関
連の資料を展示 費 小・中学生150
円、高校・大学生200円、一般300円

企画展「工芸の《わ》」

日 6月19日～7月26日 内 約70人
によるテーマ展。ギャラリートーク▶
6月20日(土) 14:00～15:00頃

▶関連ワークショップ

日 ①6月21日②7月12日の日曜
10:30～12:30、14:00～16:00 内
①真菰で茅の輪をなう②和棉の話と
糸紡ぎ 人 ①小学2年生以上7人
(小学生は保護者同伴)②中学生以
上20人 費 ①3,000円②2,200円
申 ①6月4日②13日から直接か電話
で同所へ。先

**特別展「俳諧・俳句の歴史と巡る—
柿衛文庫 名品展」**
記念講演会・関連講座

日 ①7月4日(土) 14:00～15:30②7
月10日(金) 14:00～15:30③7月20
日(祝) 14:00～15:30 内 ①戸田勝
久氏による講演②岡田麗氏による講
演③坪内稔典氏と井田太郎氏による
記念講演会 人 ①②各80人③100人
費 ①③高校・大学生各500円、一般各
1,500円(いずれも観覧券付き)②高
校・大学生500円、一般1,000円 申
6月7日から直接か電話で同所へ。先



小村雪岱画初秋小景
図小色紙(合装・部分)
※(公財)柿衛文庫蔵

きららホール

北野4-30Tel770-9500



きららでたなばた
「はたおり体験」

日 6月21日(日) 13:30～15:00 内
ミニ機織り機で機織りをして七夕行
事を楽しむ 人 5歳～小学生10人
(5歳は保護者同伴) 費 600円 申
6月1日から電子申請で同所へ。先

シニアのためのスマホ講座

日 7月3日(金) 10:30～12:00 内
スマートフォン初心者が必要な使い方
などを学ぶ 人 15人 申 6月1日か
ら直接か電話で同所へ。先

歌って脳トレ♪
シニアのための歌サロン

日 7月3日～9月4日の第1金曜10:30
～11:30(全3回) 人 20人 費
2,100円 申 6月5日から直接か電話
で同所へ。先

きらら寄席夏の陣

日 7月5日(日) 14:00 内 桂文りん
さんや実力派のアマチュア落語家に
よる寄席 人 140人 申 直接か電

話で同所へ。先

**きららEnglish Club
for kids**

日 7月7日～9月29日の火曜①16:30
～17:20②17:30～18:20(いずれも
全10回) 内 英語を楽しく学ぶ 人
①小学1～3年生②4～6年生。各10人
費 各6,000円(②教材費別) 申 6月
2日から直接か電話で同所へ。先

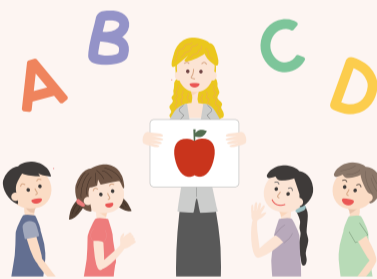

大人の美文字レッスン

日 7月9日～9月10日の木曜10:00～
11:30(全3回) 人 8人 費 2,500円
申 6月11日から電子申請で同所へ。先

0さい音育あそび♪

日 7月14日(火) 10:00～10:45 人 4
～10カ月と保護者12組 費 600円
申 6月16日から電子申請で同所へ。先

ラストホール

南野2-3-25Tel781-8877



ラストサマーステージ2026

日 7月11日(土) 14:00～15:30 内
同ホールの「太極拳講座」・「管楽器ア
ンサンブル」受講生によるステージ発
表 人 100人 先

フィットネスラスト(ラストホール内)

Tel781-4888



泳力向上教室①A・②B

日 ①6月6～20日の土曜 16:30～
17:20②6月6～27日の土曜 17:30～
18:45(全4回) 内 ①基本的な泳ぎ
を練習②基礎体力向上を目指す
人 ①泳ぎの苦手な中学生②クロ
ールで20m泳げる中学生。各8人 費
①1回1,200円②4,800円 申 直接
か電話で同所へ。先

ベビースイミング①A・②B

日 ①7月5日②12日の日曜 8:30～
9:20 内 音楽に合わせた遊び、保護
者の水中ウォーキング 人 ①6カ月
からよちよち歩きまでと保護者②3歳

未満と保護者。各15組 費 各1,200
円 申 直接か電話で同所へ。先

こども文化科学館

桑津3-1-36Tel784-1222



初夏のプラネタリウム
「季節の星空と七夕物語」

日 6月1日～7月12日。投影開始時刻
はHPを確認を 内 解説員による「今
夜の星空」と七夕の話 人 各150人
費 観覧料 先

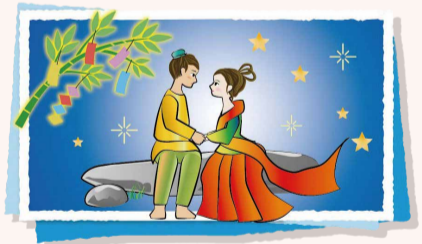

ちょこっとサイエンス
「変わる!?水のかたち」

日 6月14・28日の日曜 14:25～14:50
人 各45人 内 水のふしぎな変化に
ついての実験 費 観覧料 申 当日
13:00から整理券を配布。先

日 日時・日程 所 会場・場所 内 内容 人 対象・定員 費 参加料など 持 持ち物 申 申し込み方法 問 問い合わせ 印 HPホームページなど 保 一時保育あり 先 先着順 抽 応募多数の場合抽選

TOYO TIRES
伊丹スポーツセンター
鴻池1-1-1Tel783-5613



テニス水曜スペシャルレッスンB

日 9月2日～12月9日の水曜11:15～12:45(全10回) 人 74歳以下8人 費 16,500円(保険料別) 申 6月17日13:00～13:10に直接同所へ。抽

緑ヶ丘体育館

緑ヶ丘1-10-1Tel770-4401



単発参加の教室(6月)

内 ピラティスやヨガ、スポンジボールテニスなどの定期教室に単発で参加できます。詳細はHPを 人 高校生以上 費 各1,200円

サタデーピラティス

日 6月13・27日の土曜 18:45～19:30 人 中学生以上各15人 費 各1,000円 申 6月1日から直接か電話で同所へ。先

サタデーズンバ

日 6月20日(土)19:15～20:15 内 ラテン調の音楽に合わせて体を動かす

人 中学生以上15人 費 1,000円 申 6月1日から直接か電話で同所へ。先

スワンホール

昆陽池2-1Tel779-5661



30代・40代から始める、女性のための「守り・育てる」マネーセミナー

日 6月27日(土)10:00～12:00 内 NISA・iDeCoから考える資産形成 人 30・40歳代の女性15人 申 6月1日から電話か電子申請で同所へ。先

MAKO YOGA～姿勢改善～

日 7月1日～9月30日の水曜19:30～20:30 内 初心者向け、姿勢を整えてボディメイク 人 16歳以上20人 費 1ヵ月3,000円 申 6月2日10:00から電話か電子申請で同所へ。先

スワンあそびカフェ

日 7月3～31日の金曜(17日除く)9:00～20:45 内 自由に遊べる部屋として開放。Wi-Fi完備 人 小・中学生先

Teens kitchen Club

日 7月12日～9月20日の日曜10:00～12:00 内 料理教室 人 中学～高校

生各15人 費 各1,000円 申 電話か電子申請で同所へ。先

超巨大!風船の中で大きなお絵描き



日 7月23日(木)10:00～12:00、14:00～16:00 内 巨大風船の中で絵の具を使った親子体感アート講座 人 5歳～小学生と保護者各25組 費 各1,000円(子ども1人追加につき500円増し) 申 6月2日10:00から電話か電子申請で同所へ。先

漢方教室

「葛根湯を作ってみよう」



日 7月30日(木)10:00～11:30、13:00～14:30 人 小学3～6年生各20人 申 6月2日10:00から電話か電子申請で同所へ。先

中央公民館

昆陽池2-1(スワンホール内) Tel784-8000



第61回伊丹市展作品を募集

内 10月8～12日にスワンホールで開催する伊丹市展の出品作品「洋画・日本画」「写真」「書」「デザイン・立体造形・工芸」を。1部門1点限り。募集

要項など詳細はHPで確認を 人 高校生以上 費 1点1,600円(4月1日現在で18歳未満は500円) 申 9月27日までに直接か電子申請で同所へ

火曜モーニングシアター6月

日 6月2～16日の火曜10:00 内 「いのちに寄り添う～ターミナルケアと人権～」他 人 各30人先

おはなしカフェ

「おとがあふれてオムライス」



日 6月21日(日)10:00～12:00 内 絵本の読み聞かせの後、オムライスを作る 人 小学生以下と保護者12組 費 500円(1歳以上の子ども1人追加につき200円増し) 申 6月12日までに電子申請で同所へ。抽



SDGs映画会

日 6月27日(土)10:00～11:13 内 「ZAN～ジュゴンが姿を見せるとき～」 人 30人 申 電子申請か電話で

同所へ。先 保 1歳半～就学前6人。1人350円。6月17日までに要予約

カエボン部@公民館本の交流ひろば

日 7月8日(水)13:30～15:00 内 金子みずぶさんの作品を持ち寄り交流(※オンライン参加も可) 申 ※のみ7月7日までに電子申請で同所へ

公民館サークルおためし講座

日 ①7月9・23日の木曜10:00～12:00 ②31日(金)10:00～11:30 内 ①はつはる民謡会②茶道クラブ一期一会 人 各10人 費 ②は500円 申 ①6月8日②29日の10:00から電話か電子申請で同所へ。先

市民まちづくりプラザ

昆陽池2-1(スワンホール内) Tel780-1234



まちづくりなんでも相談会

日 6月3～24日の水曜9:00～18:00 内 まちづくり活動に関する相談 人 各5組程度 申 各開催日の前日までに電子申請か電話で同所へ。先

まちづくり広報なんでも相談会

日 6月13・27日の土曜14:00～16:00 内 チラシ作成やSNSでの情報発信などまちづくり活動の広報に関する相談 申 各開催日の前日までに電子申請か電話で同所へ

まちプラ交流会 なないろカフェ

日 6月23日(火)13:30～15:30 内 市民と市民活動団体がカフェ形式で交流 費 200円 申 電子申請か電話で同所へ

講座「市民活動に活用しよう! はじめての生成AI」

日 7月11日(土)10:00～12:00 内 生成AIの基本的な使い方や地域活動への活用方法について解説 人 20人 申 7月4日までに電子申請か電話で同所へ。先

こらくる

御願塚6-1-1Tel767-7676



絵本を楽しもう



日 6月13日(土)①10:00～10:30②11:00～11:30 人 ①2歳児までと保

護者②3歳以上と保護者。各5組先

おひざでほんわか

～絵本とピアノの調べ～



日 6月18日(木)10:30～11:00 内 絵本の読み聞かせとピアノ演奏 就学前と保護者5組先

おうちでできる愛情セラピー



日 6月22日(月)10:30～12:00 内 子どもの不調に向き合い安心を伝える方法を学ぶ 人 5歳以上と保護者8組 申 直接か電話で同所へ。先

Love Yourself

～自分を愛おしむ～

日 6月27日(土)15:30～17:00 内 助産師が伝える「ヨガ×将来の身体の変化に備える健康管理」 人 中学・高校生8人 申 電子申請か電話で同所へ。先

ベビーマッサージ&ママのヨガ



日 ①7月16日～9月17日の木曜②7月17日～9月18日の金曜。いずれも10:00～12:00(全3回) 内 ①助産師からのアドバイス②ママの骨盤ケア 人 3ヵ月以上の0歳児と保護者 ①各10組②各8組 申 6月1日から

直接か電話で同所へ。先

昆虫館

昆陽池3-1Tel785-3582



学芸スタッフトークショー

日 6月7日(日)14:30～15:00 内 「クワガタムシのさがしかた」 人 80人 費 入館料先

昆陽池公園のきのこを調べよう!



日 6月21日(日)13:00～15:30 所 昆陽池公園 内 同公園内に生えるきのこを調べる 人 30人(小学生以下は保護者同伴) 費 300円(入館料別) 申 6月11日までに郵送(必着)か電子申請で同所へ。抽

『ふらっと』児童館

堀池2-2-20Tel781-2517



ひだまりひろばで

おはなしかい



日 6月18日(木)10:30～11:00 人 就学前と保護者

人だれでも、定員なし、費無料、申不要、の場合は記載していません。申込方法など詳しくはHPホームページか☎問い合わせ先へ確認を。Tel市外局番の記載がないものは(072)。市役所への郵便物は、記事に指定がある場合を除き「〒664-8503 伊丹市役所〇〇課(室)」で届きます。

サンシティホール
中野西1-148-1 TEL783-2350



① 第2期フレイル予防教室

日 7月6日～9月28日の月曜13:00～14:30(全10回) 内 健康で元気に暮らすための体操 人 15人 費 5,000円(保険料別)

② シニアから始める ゆるトレ教室

日 7月8日～9月16日の水曜14:45～16:15(全10回) 内 健康寿命を延ばす運動 人 30歳以上40人 費 5,000円(保険料別)

③ 夏休み親子陶芸教室



日 7月18日～8月8日の土曜10:00～12:00(全3回) 人 小学生と保護者15組

④ さわやか卓球教室

日 7月23日～8月27日の木曜13:30～15:00(全5回) 人 16歳以上20人 費 無料(保険料別)

⑤ たのしい将棋教室

日 7月26日～8月30日の日曜13:30～15:30(全6回) 人 小学生以上20人

申 6月1日から①22日②24日③7月3日④9日⑤12日までに、郵送(必着・往復はがき)かファクス(FAX785-2461)で同所へ。抽

神津福祉センター

森本1-8-19 TEL777-1022



洋楽を楽しむ!

日 毎月第4水曜10:30～12:00 内 ビートルズから始まるポップス史、エルビス・プレスリーやジャズなど 人 20人 費 4カ月3,520円 申 直接か電話で同所へ。先

ここいろ

宮ノ前2-2-2(伊丹商工プラザ内) TEL781-5516



ここサークル第2回ミーティング

日 7月5日(日)10:00～11:30 内 市民やグループの交流会・会議 人 20人程度 申 電話か電子申請で同所へ。先

ココロとカラダをほぐす音楽療法

日 7月11日(土) 10:30～12:00 内 音楽に合わせた簡単な身体ほぐしなど

人 20人 申 6月1日から電話か電子申請で同所へ。先 保 1歳～就学前6人。1人300円。7月4日までに要予約

今の私にちょうどいい「食で健康をまもる暮らし」

日 7月23日(木)10:00～11:30 内 年代やライフスタイルに応じた栄養、食習慣を管理栄養士から学ぶ 人 30人 申 6月1日から電話か電子申請で同所へ。先 保 1歳～就学前6人。1人300円。7月16日までに要予約

親子で臨床美術(クリニカルアート)



日 7月25日(土)10:00～12:00 内 工作「私だけの夢の熱帯魚」を作る 人 5歳児～小学生10人(保護者1人同伴) 費 300円 申 6月1日から電話か電子申請で同所へ。先 保 1歳～就学前6人。1人300円。7月17日までに要予約



豊中市伊丹市
クリーンランド
豊中市原田西町2-1



日 いずれもスリーR・センター TEL06-6841-8152へ

展望フロア一般開放デー

日 6月21日(日)

▶食器リユース市

日 10:00～15:00(出入り自由)

▶リユースコーナー

日 10:00～11:30に受け付け(11:45に抽、搬出は各自)

▶ごみ焼却施設見学

日 10:15、10:30、13:30 人 各20人先

市民講座 牛乳パックでどうぶつ小物入れ作り

日 6月21日(日) 13:00～14:00

人 20人(小学生以下は保護者同伴) 申 6月5日 10:00～21日 12:00に電子申請で同所へ。先



みどりのプラザ

荒牧6-4-12 TEL772-7696



さつき花後の剪定・整形講習会

日 6月7日(日)13:00～15:00(出入り自由。雨天中止) 内 花後の剪定・整形の実演講習 人 15人先 持 サツキ盆栽

花と緑とお庭のなんでも相談

日 6月18日(木)10:00～12:00(出入り自由) 内 造園のプロに樹木の管理や庭のリフォームなどを相談

つりしのぶ展

日 6月21～27日(27日(土)は15:30まで) 内 つりしのぶなど約40点を展示



木目込み人形展

日 6月29日～7月20日(20日(祝)は15:30まで) 内 布地を木目込んだ木彫り人形の作品約30点を展示

産業振興センター

宮ノ前2-2-2(伊丹商工プラザ内)



①「つい買ってしまおう」販促の仕掛け

日 7月9日(木)13:30～16:30 内 強引に売り込まず自然な流れで客単価をアップさせる術 人 30人 費 2,200円

②“選ばれる会社”になる! SNS・HP見直しセミナー

日 7月10日(金)13:30～16:30 人 30人 費 2,200円

③初めての外国人雇用対策

日 7月17日(金)14:00～16:00 人 20人 費 1,100円

④経営者のための! 手書きで想いを届ける「価値の伝え方」

日 7月23日(木)13:30～16:30 内 デジタル時代に生きる「直筆の一言」 人 20人 費 2,200円

申 7月①2日②3日③10日④16日までに電子申請かファクス(FAX778-6262)で同所へ。先 問 同所 TEL773-5007

もよおし

2026年度消費者力アップ講座



日 平日10:00～16:00で1時間 内 消費生活に関する専門家を派遣し、出張講座を行っています。テーマは契約の基本、インターネット利用の注意点など。申し込み方法など詳細はHPへ 問 消費生活センター TEL772-0261

5月31日は「世界禁煙デー」 5月31日～6月6日は「禁煙週間」



内 5月29日～6月7日に「フランドルの鐘(カリヨン)」をイエローグリーンにライトアップします。この機会に禁煙・受動喫煙防止について考えてみませんか 問 健康政策課 TEL784-8080



男性介護者きたいの会



日 6月5日(金)13:00～15:00 所 いたみいききプラザ 内 介護に関する悩み・不安の共有や情報交換 人 介護中・介護経験者の男性 申 新規参加者のみ電話(Tel.785-0860)で社会福祉協議会へ

スマホ☆カフェ



日 ①6月9・23日の火曜16:30～17:30(出入り自由) 所 いたみいききプラザ 内 スマートフォンの基本操作を学ぶ 問 ボランティア・市民活動センター TEL780-1045

若年認知症の会 ふらっと



日 6月11日、7月9日の木曜9:30～12:00 所 サンシティホール 内 介護の話を聞き、散歩とレクリエーションを行う 人 若年性認知症の人(65歳以上含む)と家族 費 各100円 申 新規参加者のみ電話(Tel.785-0860)で社会福祉協議会へ

日 日時・日程 所 会場・場所 内 内容 人 対象・定員 費 参加料など 持 持ち物 申 申し込み方法 問 問い合わせ 印 ホームページなど 保 一時保育あり 先 先着順 抽 応募多数の場合抽選

花の育て方講座



日 6月①11日②25日の木曜13:30～15:30(出入り自由) 所 スワンホール 内 ①キク②山野草 問 みどり自然課Tel780-3521

第1回ニュースポーツ体験会「いたっボール」



日 6月17日(水)18:30～20:00 所 緑ヶ丘体育館 人 市内在住・在勤・在学の30人(18歳未満は保護者同伴) 申 6月1日10:00から電子申請か直接、スポーツ振興課(Tel784-8088)へ。先

国際カリヨンの日 記念演奏会



日 6月20日(土)14:00～14:30 内 JR伊丹駅西側カリヨン塔 問 同和・人権・平和課Tel784-8148



伊丹市吹奏楽団 第104回定期演奏会

日 6月20日(土)18:30 所 伊丹アイフォニックホール 人 500人 申 6月5日から市役所4階文化振興課(Tel784-8043)、同ホールで整理券を配布(1人3枚まで)。先

男女共同参画パネル展



日 ①～③6月23～29日④24～28日⑤7月2～8日 所 ①イオンモール伊丹昆陽②ここいろ③きららホール④図書館「ことば蔵」⑤ラストホール 内 6月23～29日は男女共同参画週間。男女がそれぞれの個性と能力を発揮できる社会の実現を目指す男女共同参画パネル展 問 男女共同参画課Tel784-8146

もしもの時に備えて 応急手当を学ぼう!



日 6月24日(水)9:30～12:30 所 消防局 内 普通救命講習、心肺蘇生法やAEDの取り扱いなど 人 市内在住・在勤・在学の30人 申 6月1日9:00から電話(Tel783-0322)で消防局救

急課へ。先

なんでも園芸相談スペース



日 6月25日(木)13:00～15:30(出入り自由) 所 スワンホール 内 植物の写真、現物の持参も可。電話相談も可 問 みどり自然課Tel780-3521



ひょうごフィールドパビリオン「清酒発祥の地伊丹」五感で体感ツアー



日 6月27日、7月25日の土曜10:30～13:30 内 清酒にまつわる施設をガイド付きで巡り体感するツアー。伊丹酒と料理の提供もあり 人 各10人 費 各3,000円 申 6月1日から電話(Tel744-2088)でまちなかにぎわい課へ。先

主任児童委員とことば蔵であそぼう



日 7月4日(土)10:00～12:00 所 図

書館「ことば蔵」 内 親子で楽しむ大型絵本の読み聞かせ、工作など 人 小学生以下(就学前は保護者同伴) 問 社会福祉協議会Tel785-0860

ひきこもり家族のつどい



日 7月5日(日)10:00～11:30 所 サンシティホール 内 悩みや不安、情報を交換する 申 7月2日までに電話(Tel785-0860)で社会福祉協議会へ

歴史ロマン体験学習



日 7月11日(土)10:00～12:00、13:00～15:00 所 埋蔵文化財センター 内 とんぼ玉作りに挑戦する 人 小学生各10人 費 各500円 申 6月8日から電話(Tel784-8090)で文化振興課文化財係へ。先

みんなで描こう 伊丹市未来デザインワークショップ



日 ①7月12日(日)9:00～13:00②7月19日(日)9:00～12:00③8月22日(土)9:30～12:00 所 ①きららホール

②市役所③産業振興センター 内 開催日ごとにテーマが異なります。詳細はHPへ 人 市内在住・在勤・在学の中学生以上各20人程度 申 ①6月21日②28日③8月2日までに電子申請で広報・シティプロモーション戦略課(Tel784-8010)へ。抽

伊丹市茶道協会 こども茶道教室



日 7月22日～8月19日の水曜、23日(日)10:00～11:15(全5回) 所 東りいたみホール 人 小学3年～中学生20人 費 2,500円 申 6月1～30日に電子申請で文化振興課(Tel784-8043)へ。先

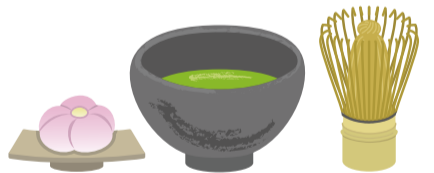

ぼうけんの森 キャンプ



日 ①7月24日(金)②31日(金)③8月20日(木) 所 神戸三田アウトドアビ

レッジTEMIL(三田市) 内 森の散策、水遊び、ネイチャークラフトなど日帰り自然体験 人 ①4・5歳児②小学1～4年生③3～6年生。各19人 費 各4,000円 申 6月5日～7月20日に電子申請でこども未来応援課(Tel784-8167)へ。抽



BOATRACE 尼崎

尼崎市水明町199-1 TEL06-6419-3181



日 5月31日～6月5日、8～13日、17～22日、25～30日 費 入場料100円(20歳未満無料)

収益金でまちづくりに貢献しています!

BOATRACE 尼崎 マスコットキャラクター「センプルくん」



市民相談

▶弁護士、司法書士、税理士相談など 問 市民相談課Tel784-8011



▶女性・男性などの相談 内 女性のためのカウンセリング、セクシュアルマイノリティ相談、男性のための悩み電話相談など 問 男女共同参画センターここいろTel781-5516



▶DV被害者のためのグループカウンセリングなど 問 男女共同参画課 Tel784-8146



▶市DV相談室 問 Tel780-4327

▶女性のよりそい相談室 問 Tel784-8103

▶生活が苦しい、仕事探し、ひきこもりなどの相談 問 暮らし・相談サポートセンターTel780-4344



※その他の相談(消費生活、仕事・暮らし、子育て、外国人の相談など)はHPから確認を

広報番組

▶ケーブルテレビ市広報番組「いたみだより」(11ch) 月替わりでデジタル放送(11ch) 放送の翌月、番組の一部を伊丹市公式YouTubeで配信します。 日 毎週土・日曜の9:00(15分番組) 問 (株)ベイ・コミュニケーションズ Tel06-6417-7892



▶79.4メガヘルツ「ハッピーエフエムいたみ」 市の提供番組を放送中 災害時には緊急放送を実施 問 Tel785-4160 お便りやリクエストは同局HPやファクスFAX785-4161へ



善意

4月30日までに頂いた寄付について、寄付者の氏名・団体名を市HPで紹介しています(希望者のみ)。



人だれでも、定員なし、費無料、申不要、の場合は記載していません。申込方法など詳しくはHPホームページか問問い合わせ先へ確認を。Tel市外局番の記載がないものは(072)。市役所への郵便物は、記事に指定がある場合を除き「〒664-8503 伊丹市役所〇〇課(室)」で届きます。

夏休み子どもイベント 大集合!



イベントの日時・定員・費用は講座による



きららキッズすくーる

工作、演奏、木工、俳句、短歌などの14講座
日 7月24日～8月10日 人 小学生 費 200～2,400円 申 6月15～23日に直接か電話(Tel 770-9500)で同所へ。抽

詳しくはこちら



ラスト夏休み子ども特集

水泳、走り方、鉄棒、工作マジック、手芸、料理、サイエンス、自然工作など、小学生向け31講座

夏休み子ども寺子屋

伊丹の民話の紙芝居とおもちゃ作り、日本舞踊、インタビューやキャビンアテンダントになるなど、小学生向け7講座

日 7月20日～8月28日 人 小学生(一部就学前も可) 費 無料～6,000円 申 6月5～22日に直接、同所(Tel 781-8877)へ。抽

詳しくはこちら



なつやすみ! 走り方教室

日 ①7月4日(土)・20日(祝)、②8月2・23日の日曜10:00～11:00(いずれも全2回) 人 小学生各25人 費 各1,600円 申 6月2日10:00から電話か電子申請で同所(Tel 779-5661)へ。先

詳しくはこちら



チャレンジ25m 2期

「25mを泳ぎ切る」を目標に練習する
日 7月6日～9月14日の月曜16:30～17:30(全10回) 人 小学生60人 費 12,900円(保険料別) 申 6月4日13:00～10日16:00に電子申請で同所(Tel 783-5613)へ。抽

詳しくはこちら



7月開始 夏期教室を開講!

ダンスやフットサル、太極拳など多世代が参加できる教室
日 7月1日から 申 6月15日から直接、同所(Tel 770-4401)へ。先

詳しくはこちら



2026夏休み1日クラフト教室

革細工やとんぼ玉、染色などの16種類から定員に空きがある講座の二次募集
日 7月20日～8月9日 人 小学生 費 1,500～2,500円 申 6月30日から直接か電話(Tel 772-5557)で同所へ。先

詳しくはこちら



ちょこっとサイエンス「変わる!?水のかたち」

水のふしぎな変化について実験を交えて学ぶ
日 7月12・26日の日曜14:25～14:50

ちょこっとサイエンス「手品のような実験室」

手品の驚きと科学の不思議を実験を交えて学ぶ
日 8月9・23日の日曜14:25～14:50、15:25～15:50

人 各45人 費 観覧料 申 各開催日の13:00から整理券を配布。先 問 同所Tel 784-1222

詳しくはこちら



「いたみっ子おでかけパス」で市内を巡る謎解きに挑戦!

小学生向けに、市営バス・阪急バス・阪神バスが夏休み期間中ずっと乗り放題になる企画乗車券「いたみっ子おでかけパス」を販売します。今回は、市内のバス停、施設などを巡る謎解きイベントを開催!

WEB予約期間: 6月1～29日 人 市内在住の小学生400人

販売期間: 7月1日～8月31日 費 1,000円

利用期間: 7月18日～8月31日

阪急伊丹駅前市バス総合案内所、市営バス広畑営業所で販売。先 問 交通政策課Tel 784-8052



詳しくはこちら



消費生活

Q&A

エアコンには

どんな手入れが必要ですか?

A. 夏が来る前に取扱説明書を読んで、点検や試運転をしましょう。

夏本番は問い合わせが集中してすぐに対応してもらえないこともあります。電源プラグやリモコン、フィルターなどを点検し、試運転をしましょう。

不具合や不明点がある場合は販売店やメーカーに相談しましょう。修理前に作業内容や見積り金額、修理できなかった場合の対応などを確認しましょう。「インターネットで見つけた事業者エアコンの修理を頼んだら、数日後にまた故障した」「安価なエアコン洗浄を電話で勧誘されて依頼したが、高額な別の作業も追加された」などのトラブルもあるので注意しましょう。

試運転チェックポイント



消費生活や製品事故に関する相談は消費生活センターTel 775-1298へ

いたみ PHOTO



写真大募集!



風に揺れるミモザと飛び立つ飛行機

こぐま.さん

なかたタイムズ

NAKATA TIMES 変化の予感を、ここから発信。



未来に残す環境への想い

6月は環境月間です。私が大切にしているのは、「身近な行動から未来を変える」という視点です。伊丹市では昨年6月、家庭の廃食用油を航空機の燃料「SAF」へと再資源化する協定を締結しました。これまで捨てられていた油が、空を飛ぶエネルギーに生まれ変わる——この循環は、環境への新しい挑戦です。そんなワクワクする取り組みが、いま伊丹において始まっています。市内の公共施設などで回収を行っていますので、ぜひご協力ください。空港のあるまち伊丹の一人ひとりの取り組みが、脱炭素への挑戦につながります。未来の子どもたちに誇れるまちを、皆さんと共につくっていきましょう。市長 中田慎也