



伊丹市マスコット たみまる

2024(令和6)年6月1日 第1519号 毎月1・15日発行

広報

伊丹



この号の主な内容

- 2面 市職員を募集
- 3面 介護保険料の見直し
- 4面 民生委員・児童委員の活動紹介
- 5面 健康 6・7面 みんなの窓

人口●195,339(-95) 世帯数●84,241(+485)
 2024年5月1日推計 ()は前年5月1日比
 発行・伊丹市広報・シティプロモーション課 市ホームページへ

〒664-8503兵庫県伊丹市千僧1-1 Tel.072-783-1234(代表) ファクス072-784-8107(広報・シティプロモーション課) ホームページ <https://www.city.itami.lg.jp>

6月は環境月間 あなたのリユースが地球環境を守る

生活する上で必ず発生するごみ。もともとは、天然の資源です。限りある資源を保全し、地球環境を守るためには、一人一人のごみを減らす取り組みが必要です。再使用や再生利用で繰り返し使い、環境にやさしい循環型社会を目指しましょう。問い合わせは、市減量推進課Tel.784・8110へ。

「3R」は、ごみ削減に有効な3つの活動のことです。「3R」には優先順位があり、最も望ましい方法からリユース(ごみにしない)、リ



「3R」は、ごみ削減に有効な3つの活動のことです。「3R」には優先順位があり、最も望ましい方法からリユース(ごみにしない)、リ

「おいくら」はスマートフォンやパソコンから無料で利用できる一括査定サービスです。不要品を売りたい人が「おいくら」を通して査定依頼すると、全国の加盟リサイクルショップに一括査定依頼され、買取価格を比較することができます。

エコ・ショップ 加盟店を募集

市は、ごみの減量化・再資源化に取り組んでいる店舗や事業所を「ごみ減量化・再資源化推進宣言の店・事業所(エコ・ショップ)」に指定しています。5月1日現在の加盟店舗・事業所数は146です。対象は、次のいずれかに取り組む店舗・事業所。

地域団体の活動を支援 再生資源集回収奨励金

市は、ごみの減量や資源の有効活用、コミュニティ活動の振興を図るため、家庭から排出される再生資源の集団回収を実施している地域団体に奨励金を交付しています。昨年度は、1団体平均約5万5千円を交付しました。対象は、市生活環境課で事前登録済みの営利目的でない地域団体。

交付額は、新聞・雑誌(雑多な紙含む)・段ボール・古布・缶類・紙パックの回収量1キログラムにつき4円。 囲直接、市役所4階の生活環境課へ。 *

1. 囲市生活環境課Tel.781・537

取り組んでみませんか ごみの減量・再資源化



エコ・ショップ認定ステッカー

インターネットで手間なく売る
一括査定サービス「おいくら」

詳しくはこちら

おいくら?

A店 B店 C店

要望にあった買取業者が見つかる

本市は、(株)マーケットエンタープライズ「おいくら」と(株)ジモティーとリユース活動の促進に向けた連携と協力に関する協定を締結しています。

インターネットなどで手軽に売買・譲渡
地元の掲示板ジモティー

詳しくはこちら

品物を撮影して投稿
連絡が来たら日程を調整

品物を引き渡して完了

不用品を買い取り・売買
リユースショップ

不用品を必要な人に譲渡
豊中市伊丹市クリーンランド
リユースコーナー

詳しくはこちら

会場で家具などを実際に見ることができます

豊中市伊丹市クリーンランドでは、毎月第3日曜日に展望

豊中市伊丹市
クリーンランドで
リユース

リサイクルショップとも言われ、衣類、本、電化製品、家具などさまざまなものを売買する店舗です。身近でリユースできます。

リユースショップで
新たな人に

リサイクルショップともいわれ、衣類、本、電化製品、家具などさまざまなものを売買する店舗です。身近でリユースできます。

「おいくら」はスマートフォンやパソコンから無料で利用できる一括査定サービスです。不要品を売りたい人が「おいくら」を通して査定依頼すると、全国の加盟リサイクルショップに一括査定依頼され、買取価格を比較することができます。

「おいくら」で
一括査定

立ち会い
不要

粗大ごみのインターネット受付

家庭から出る粗大ごみは、粗大ごみ受付センターに申し込みを。インターネットでの申し込み(二次元コードから読み取り可)は、クレジットカードかPayPayでの事前支払いで、当日の立ち会いが不要です。
インターネットを使用しない場合は、従来通り電話で粗大ごみ受付センターTel.769-5380へ。収集時に現金で支払い(立ち会い必要)。
市環境クリーンセンターTel.782-0968

市は、段ボール箱を使って簡単にできる堆肥(コンポスト)作りの体験者を募集します。応募資格は▽市内在住・在勤

段ボールコンポスト作り
体験者を募集

市は、段ボール箱を使って簡単にできる堆肥(コンポスト)作りの体験者を募集します。応募資格は▽市内在住・在勤

市は、ごみの減量や資源の有効活用、コミュニティ活動の振興を図るため、家庭から排出される再生資源の集団回収を実施している地域団体に奨励金を交付しています。昨年度は、1団体平均約5万5千円を交付しました。対象は、市生活環境課で事前登録済みの営利目的でない地域団体。

交付額は、新聞・雑誌(雑多な紙含む)・段ボール・古布・缶類・紙パックの回収量1キログラムにつき4円。 囲直接、市役所4階の生活環境課へ。 *

1. 囲市生活環境課Tel.781・537



市職員募集 共に創ろう伊丹の未来



募集職種・人数・受験資格・試験方式一覧

職種	人数	受験資格	1次試験方式
大学卒業事務職(A)	10人程度	平成11年4月2日～15年4月1日生まれで、学校教育法に基づく4年制大学を卒業した人か令和7年3月に卒業見込みの人	いずれかを選択 ①教養試験+専門試験 ②C-GA B plus
大学卒業事務職(B)		平成6年4月2日～11年4月1日生まれ、民間企業などの勤務経験が2年以上で、学校教育法に基づく4年制大学を卒業した人	
保健師	各若干名	平成6年4月2日以降に生まれ、保健師の資格登録をしている人か、令和7年3月31日までに国家試験に合格のうえ、登録申請を行う人	C-GA B plus
化学		平成6年4月2日以降に生まれ、学校教育法に基づく4年制大学、短期大学、高等専門学校、専修学校でそれぞれの専門課程を修めて卒業した人か令和7年3月に卒業見込みの人	
社会福祉士		昭和59年4月2日以降に生まれ、社会福祉士の資格登録をしている人か、令和7年3月31日までに国家試験に合格のうえ、登録申請を行う人	
土木 建築 機械 電気	各若干名	平成6年4月2日以降に生まれ、学校教育法に基づく4年制大学、短期大学、高等専門学校、専修学校でそれぞれの専門課程を修めて卒業した人か令和7年3月に卒業見込みの人	面接試験

市は、来年度採用職員を次の通り募集します。職種や受験資格などは右表の通り。
【一次試験日】▽教養+専門

男女共同参画

推進事業所を募集

市は、男女共同参画の推進に積極的に取り組んでいる市内に事業所が事務所がある法人・団体(自薦・他薦は不問)を募集し、表彰します。

表彰基準は▽従業員の性別にとらわれない職域拡大▽性別に関わらない仕事と家庭生活の両立支援▽ハラスメントの防止など働きやすい職場づくりーに積極的に取り組んでいるなど。

申込用紙(市ホームページからダウンロード可)と質問票

TEL 767・1095。

試験日7月14日(日)▽C-GA B plus 6月27日、7月15日の希望日▽面接試験7月21日(日) (技術職の土木・建築・機械・電気)。
詳しくは、市ホームページから確認を。
6月20日まで市ホームページ(下二次元コードから読み取り可)から電子申請を。
市人事課TEL 784・8016。



小・中学校臨時講師 市教委は、市内の小・中学校で勤務する臨時講師を募集します。

資格▽希望する職種(小・中学校)の教員免許状を持つか勤務開始日までに取得できる▽地方公務員法第16条、学校教育法第9条の欠格条項に該当しない人。

勤務時間 月々金曜の午前8時15分～午後4時45分。
月給 大学卒22万4千328円から(諸手当、経験加算あり)。

市役所2階の職員課にある登録用紙(下二次元コードから読み取り可)から

春の叙勲

市内から6人が受章

「春の叙勲」が4月29日付で発令され、次の皆さんが受章されました(敬称略)。

- 旭日双光章▽林美二市議員(森本2)。
- 瑞宝双光章▽辻田増雄市議員(西野2)。
- 瑞宝単光章▽大場孝二現吉田(株)製パン部顧問(緑ヶ丘1)。
- 佐野裕二元防衛技官(堀池1)。
- 下之園弥里二現特別養護老人ホーム「ケアハイソいたみ」理学療法士。

希望により、受章者全員の氏名、住所は記載していません。

ダウンロード可)に必要な事項を書き、写真を貼って、直接か郵送で〒664・8503伊丹市教育委員会事務局職員課(TEL 784・8084)へ。
児童くらし夏休み限定学生補助員 勤務日7月22日、8月27日の月々土曜、午前8時15分～午後5時10分(半日勤務も可)▽応募資格▽都道府県知事の指定する教職課程か保育士を養成する学校などの在籍者▽時給11千540円。

市販の履歴書に必要な事項を書き、学生証の写しを添えて、7月12日までに、直接か郵送(消印有効)で〒664・8503伊丹市教育委員会事務局次世代育成課(TEL 784・8079)へ。

保育アシスタント(夏季・学生限定) 市教委は、市立保育所園・こども園で働く保育アシスタント(夏季・学生限定)を募集します。

勤務日7月22日、9月30日の月々金曜で午前9時～午後5時15分のうち週2日▽応募資格▽都道府県知事の指定する保育士を養成する学校などの在籍者▽時給11千240円。

市役所2階の職員課にある登録用紙(市ホームページからダウンロード可)に必要な事項を書き、写真を貼り、学生証の写しを添えて、7月31日までに直接か郵送(消印有効)で〒664・8503伊丹市教育委員会事務局職員課(TEL 784・8084)へ。
スクールガード(見守りボランティア) 登録者 市教委は、子どもたちが安心して学校に通えるように、地域での見守り活動を推進しています。

活動内容 登下校の時間(午前7時半～8時15分、午後2～4時)に通学路の見守り活動。
登録方法 各小学校か市役所2階の保健体育課にある登録申込書(下二次元コードからダウンロード可)に必要事項を書き、直接同課か各小学校へ。
市教委保健体育課TEL 784・8087。

美しい景観づくりを 6月1日は景観の日を国民運動として推進するた

1階のスカイコート。
①②は電話で市市民課マイナンバーカード担当へ予約を③④⑤は当日直接、会場へ。いずれも最終受け付けは30分前。先着順。
マイナンバーカード出張窓口 開催日時と会場は▽①6月8日(土)午前10時～午後5時11分▽②21日(金)午前10時～午後5時11分▽③西野センター▽④15日(土)午前9時半～午後2時▽⑤伊丹西高の学園祭会場内▽④16日(日)午前8時～11時半▽⑤三軒寺前広場(中央2)のイタミ朝マルシェ会場内▽⑤25日(火)26日(水)の午前10時～午後5時▽⑥イオンモール伊丹(藤ノ木1)

熱中症対策指定暑熱避難施設 (クーリングシェルター) 参加事業者を募集

市は、熱中症による健康被害の発生を防ぐため、店舗などの共用スペースを一時避難所(クーリングシェルター)としての開放に協力できる事業所を募集します。

【参加要件】▽適切な冷房設備を有する▽3人以上の利用者が休息できる椅子などの設置がある▽熱中症予防のための水分補給などが可能な施設。
詳しくは、市ホームページ(二次元コードから読み取り可)で確認を。



市危機管理室TEL 784-8166

め、6月1日は景観の日と定められています。
市は、良好な景観形成のための施策を策定・実施し、景観の啓発などを行います。▽景観を意識してまち歩きをする▽自宅の玄関や庭、窓辺などを飾る▽地域の美化活動に参加ーなど良好な景観形成に努めましょう。
美しい景観形成のため市域全域で▽4階以上、または高さ15m以上の大規模な建築物を建てる▽外壁を塗り替えるー際は届出が必要です。
市計課TEL 744・2262。

予約▽市市民課マイナンバーカード担当に電話を。
持ち物など詳しくは、市ホームページで確認を。
市市民課マイナンバーカード担当TEL 784・8121。
第2回市行政審議会を開催 6月11日(火)午後6時、市役所2階の20会議室で。
議題は「行政運営の取り組みについて」。
定員10人。傍聴希望者は当日午後5時50分までに直接、会場へ。希望者多数の場合は抽選。
市経営企画課TEL 784・8002。

歴史散歩「清酒発祥の地と北部地域」 6月15日(土)午前10時に市営バス停「中野」に集合。文化財ボランティアの案内で中野、鴻池、天日神社まで歩く。
定員15人。参加料300円。
6月3～10日に電話で市文化振興課(文化財担当) TEL 784・8090へ。先着順。
アジサイを使った寄せ植え 6月21日(金)午後1時半、図書館「ことば蔵」で。
定員20人。参加料2千500円。
6月3日から電話で市みどり自然課TEL 780・3521へ。先着順。

伊丹市吹奏楽団第100回定期演奏会

6月22日(土)午後6時半、伊丹アイフォニックホールで「伊丹市吹奏楽団第100回定期演奏会」を開催します。
定員500人。無料(要整理券。整理券は6月3日から同ホール、市役所4階の文化振興課で1人3枚まで配布)。先着順。
市文化振興課TEL 784-8043

介護保険料を見直します

介護保険は、3年ごとに保険料を見直します。今年度は見直しの年です。65歳以上の全員に介護保険料の決定通知を、6月中旬に発送します。

■市介護保険課 Tel.784・8003

令和6年度所得が限度額内になった人の児童手当の申請

児童手当などは、毎年6月分から前年所得で判定されています。同手当が却下か支給されなくなった後、令和6年度の所得が所得上限限度額を下回った場合は改めて手続きが必要です。

■市民税課税通知書を受け取った日の翌日から15日以内に申請してください。所得要件を満たした月分の同手当を支給します。

申請が遅れると、遅れた月分の同手当が支給できません。



リユースで捨てずに「活かす」

今年の夏も暑くなりそうです。人間の活動に伴う温室効果ガスの増加により、「沸騰化」ともいわれる地球の温暖化が進行しています。

今日から始まる6月は環境月間です。地球の温暖化に歯止めをかけ、豊かな環境を次世代に受け継いでいくことの重要性に思いを致してください。

日本はこれまで、自由貿易体制の下、食料やエネルギー関連をはじめさまざまな物資を世界

から6年度分個人住民税所得割額を引いた額。

詳しくは、市ホームページ

(下二次元コードから読み取り可)を確認を。

■市臨時特別給付金コールセンター Tel.764・5537 (6月10日から開設します)。

住宅用火災警報器 10年目安に交換を

市は、平成23年6月から、全ての住宅への住宅用火災警報器設置を義務化しています。

同警報器の多くは電池式で、電池の寿命は約10年とされています。日ごろから作動点検や掃除をしましょう。

詳しくは、市ホームページ(右下二次元コードから読み取り可)を確認を。

■市消防局予防課 Tel.783・0799

◆危険物安全週間を実施 6月2～8日は危険物安全週間です。今年の推進標語は「次世代へつなごう無事故と青い地球(ほし)」です。

市消防局は、危険物施設の査察や危険物取扱者への指導、事業所などへの消防訓練指導など災害防止の呼び掛けを行います。

また、濃度が60%以上の消毒用アルコールは家庭にもある身近な危険物です。火気に近づけると引火する危険性があるため、取り扱いには十分注意してください。

■市消防局予防課 Tel.783・0766

◆普通救命講習を開催 6月28日(金)午前9時半、市消防局で対象・定員は市内在住・在勤・在学の30人。無料。受講後修了証を交付。

■市消防局救急課 Tel.783・0322へ。先着順。

◆安全・安心見守りカメラ運用状況 安全・安心見守りカメラの令和5年度画像データ提供件数は839件(6千638台分)でした。警察などからの法令に基づく照会に対してのみ提供し、犯罪の抑止や事件・事故の早期解決に役立っています。

詳しくは、市ホームページ(下二次元コードから読み取り可)を確認を。

■市営住宅安全企画課 Tel.784・8055

6月3・14日受け付け 市営住宅入居者を募集

市は、市営住宅の入居者を次の通り募集します。

【戸数】20戸。

【間取り】2K、4DK。

【家賃】住戸や収入状況による。

【敷金】家賃3カ月分。

【応募要件】▽申込者本人が市内在住か在勤者▽現在、住宅に困っている人▽家族構成が夫婦(内縁関係・婚約者含む)か親子を主体とするもの。一部住宅では単身世帯可(満60歳以上や障がい者など要件あり)▽※政令月収額が15万8千円以下

(一部住宅は11万4千円以下)

▽障がい者などの世帯は21万4千円以下(一部住宅は13万9千円以下)など。

申し込みは1世帯1戸。市営住宅や市内の県営住宅(借り上げを除く)入居者、持ち家がある場合は申し込み不可。

■6月1日から市上下水道局3階の市営住宅管理センターや市役所4階の住宅政策課、各支所・分室、くらしのプラザ、「ふ

防災講座～新・トイレ編 助かるために、助けるために

能登半島地震での避難生活の困りごとの1つが「トイレ」でした。命を守るためにできる日ごろの備え、被災時の対策を段ボールトイレの作成などを通じて学びます。

【日時】7月27日(土)午前10時
【会場】図書館「ことば蔵」
【定員】30人。一時保育あり(1歳～就学前6人。1人300円。要予約)
【参加料】無料

■市役所4階の住宅政策課に
ある申請書(市ホームページからダウンロード可)に必要事項を書き、必要書類を添えて、11月29日までに直接、市住宅政策課(Tel.784・8069)へ。予算額に達し次第、終了。

らつと」人権センターにある申込書に必要事項を書いて、6月3～14日に直接か郵送(消印有効)でTel.64・0881(昆陽1-1-2)市営住宅管理センターへ。応募多数の場合は抽選。

◆特定市営住宅、公社住宅の入居者を募集 市は、築49～52年の中堅所得者向け住宅の入居者を次の通り募集しています。募集戸数はいずれも数戸。

【1】市営北池尻団地(池尻6)▽階数11～5階▽家賃11月額4万1千円▽応募要件11※政令月収額が10万4千円以上

【2】市営鴻池住宅A1・A2棟(鴻池1)▽階数112・5階▽家賃11月額3万5千300円▽3万6千100円▽応募要件11※政令月収額が10万4千円以上

【3】公社鴻池団地A3・A4棟(同)▽階数112、4、5階▽家賃11月額4万1千400円▽応募要件11月収が家賃の4倍以上、市が定める条件を満たす連帯保証人がいる

【4】市営住宅管理センター

【5】市営住宅管理センター

【6】市営住宅管理センター

【7】市営住宅管理センター

【8】市営住宅管理センター

【9】市営住宅管理センター

【10】市営住宅管理センター

【11】市営住宅管理センター

【12】市営住宅管理センター

【13】市営住宅管理センター

【14】市営住宅管理センター

【15】市営住宅管理センター

【16】市営住宅管理センター

【17】市営住宅管理センター

【18】市営住宅管理センター

【19】市営住宅管理センター

【20】市営住宅管理センター

【21】市営住宅管理センター

【22】市営住宅管理センター

【23】市営住宅管理センター

【24】市営住宅管理センター

【25】市営住宅管理センター

【26】市営住宅管理センター

【27】市営住宅管理センター

【28】市営住宅管理センター

【29】市営住宅管理センター

【30】市営住宅管理センター



民生児童委員イメージキャラクター「ミンジー」

あなたの地域の身近な相談役 民生委員・児童委員

あなたの住む地域に民生委員・児童委員(以下、民生委員)がいることを知っていますか。本市は、231人(4月1日現在)の民生委員が地域の身近な「見守り役」「相談役」として重要な役割を担い、市や専門機関と連携してさまざまな課題解決に向けて活動しています。問い合わせは伊丹市民生委員児童委員連合会事務局Tel.785-0860、市地域・高年福祉課Tel.784-8099へ。

民生委員の活動

困り事の解決をサポート

民生委員は、生活上の困り事の相談に乗り、悩みや心配事の解決に向けてサポートします。

【相談例】▷高齢になってからの一人暮らしが不安▷近隣の高齢者が認知症かもしれない▷介護や子育てが不安▷近隣から子どもの泣き声が続き、虐待かもしれない▷子どもが学校でいじめに遭っている—など。

相談支援



介護の不安
一人暮らしの不安



子育ての不安

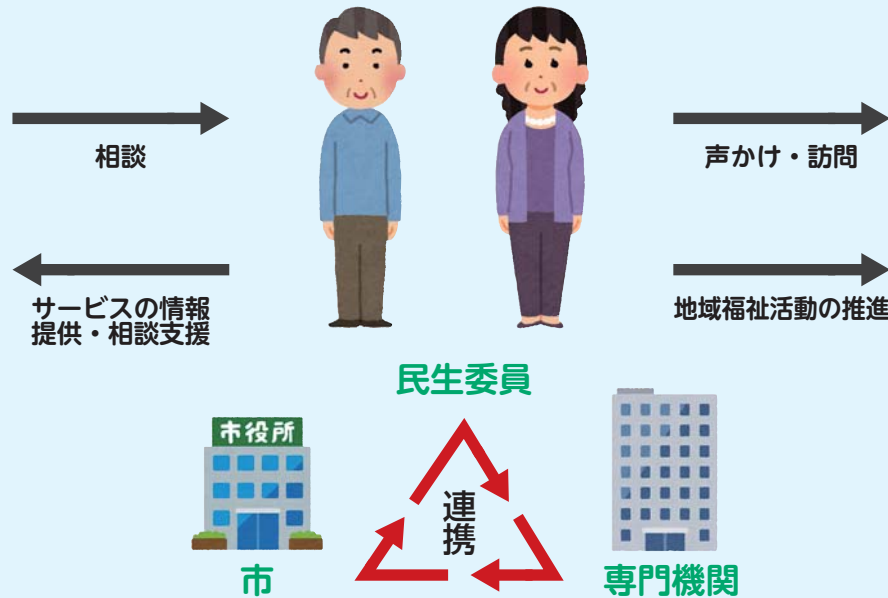

高齢者実態調査

市の行政調査の一つに「高齢者実態調査」があります。同調査は、一人暮らしの高齢者などを対象に各世帯を訪問し、健康状態や生活状況、見守りの必要性などの聞き取り調査を行います。民生委員にとっても地域住民の状況が分かり、日々の見守り活動へつながる重要な活動です。

見守り支援



聞き取り訪問
(主に高齢者や障がい者)



地域福祉活動への協力
地域ふれ愛福祉サロン
こども食堂 など

民生委員には法律により「守秘義務」があります。安心して相談を。

主任児童委員の活動

子育てをサポート

民生委員の中には担当区域を持たず、子どもに関する相談や支援を中心に活動している主任児童委員がいます。本市には、4月1日時点で7人の主任児童委員がおり、学校や区域を担当している民生委員などと連携しながら、子どもに関するさまざまな問題の解決に向けて取り組んでいます。

主任児童委員とことば蔵であそぼう!

▷日時=7月6日(出前)午前10時▷内容=大型絵本の読み聞かせ、牛乳パックで作るヨーヨーなど▷会場=図書館「ことば蔵」▷対象・定員=小学生以下50人(就学前は保護者同伴)▷参加料=無料。当日直接、会場へ。先着順。

伊丹市民生委員児童委員連合会事務局Tel.785-0860

民生委員の活動の詳細は市ホームページ(右二次元コードから読み取り可)で確認してください。



民生委員児童委員連合会
会長 小林さん

一人暮らしの高齢者などの笑顔が増え、地域とのつながりが生まれることが、この活動の醍醐味です。今後も、誰もが安心して暮らし続けられる地域づくりを目指し、たくさんの人と出会うことを楽しみにしています。

小林さんは、令和6年兵庫県功労者表彰を受賞しました。



民生委員児童委員連合会
副会長 阪部さん

近所の人を見守り支援やあいさつ、地域活動などを通じて社交的な日々を過ごすことができ、充実しています。現在、委員の約8割は女性ですが、男性も大歓迎です。

一人暮らしの高齢者住宅へ 6月から訪問します



6月から「高齢者実態調査」が始まります。同調査は、高齢者福祉サービスなどの充実を目的に実施し、民生委員が各世帯を訪問、聞き取り調査を行います。聞き取りの内容や個人情報、調査の目的以外に使用することはありません(緊急時や地域の支援活動を希望する場合を除く)。

【期間】6月1日~7月上旬
【対象】70歳以上の一人暮らしの高齢者・要援護高齢者

伊丹市民生委員児童委員連合会事務局Tel.785-0860
市地域・高年福祉課Tel.784-8099

活動がポイントに

福祉サポーターポイント

福祉サポーターポイントは、市が受け入れ機関として登録している介護施設や障がい者施設などで、同活動を行った人にポイントが付与する仕組みです。ポイントは1時間で1ポイント付与します。

ポイントの対象は、本市在住の18歳以上でボランティア・市民活動センターに事前登録が必要です。福祉サポーターの登録やポイント申請は、ボランティア・市民活動センターTel.780-1045、助成金の交付は市地域・高年福祉課Tel.784-8099。

バス・タクシー券

種類	交付対象者
市バス特別乗車証(無料乗車証)	70歳以上の人(ただし、市内に継続して1年以上居住している人)、身体障害者手帳(1~4級)、療育手帳(A・B1判定)、精神障害者保健福祉手帳(1・2級)の交付を受けている人、戦傷病者手帳を所持する人(所得制限あり)、被爆者健康手帳を所持する人(所得制限あり)。福祉タクシー利用券との併給はできません
福祉タクシー利用券	身体障害者手帳(1・2級)、療育手帳(A判定)、精神障害者保健福祉手帳(1級)の交付を受けている人、65歳以上で要介護4か5の在宅寝たきり高齢者。市バス特別乗車証との併給はできません

対象者で交付を希望する人は市役所1階の地域・高年福祉課で申請手続きをしてください。8099。

詳しくは、市ホームページ(二次元コード)で読み取り可を確認を。



高齢者や障がい者など バス・タクシー券交付



忙しいからこそ受けて欲しい

30歳代の健診

7月2日(火)、9月5日(木)いずれも午前。市保健センターで30歳代の健診を実施(要予約)。

【検査項目】血液検査、尿検査、血圧測定、身体測定、腹囲測定、診察、問診。

【対象・定員】昭和60年4月1日〜平成7年3月31日生まれ各75人。

【受診料】各1千100円。

○検診車で乳がん検診(マンモグラフィ) 日時は▽7月1日(月)午前9時▽10日(水)午前9時▽28日(日)午前9時・午後1時〜から。

いずれも市保健センターで。対象は、昭和60年3月31日以前生まれの女性。令和5年4月1日以降に市の乳がん検診を受けた人か、妊娠中や治療中の人除く。

定員あり。要予約。受診料各1千700円。満65歳以上は無料。
* *
▽市ホームページ(右下二)

市保健センター
①市健康政策課
Tel.784-8080 ファクス 784-3281
②市母子保健課
Tel.784-8034 ファクス 784-3281
休日・夜間の診療
【内科】③休日応急診療所
Tel.784-8171 ファクス 784-8141
▷土曜=18:00~21:00▷日曜、祝日=9:00~12:00/18:00~21:00
【歯科】④市口腔保健センター
Tel. ファクス 783-0078
▷日曜、祝日=9:00~12:00 (受け付けは11:30まで)
【小児科】⑤阪神北広域こども急病センター
Tel.770-9988 ファクス 770-9905
▷平日=19:30(診察は20:00から)~翌6:30▷土曜=14:30(診察は15:00から)~翌6:30▷日曜、祝日8:30(診察は9:00から)~翌6:30
【眼科・耳鼻咽喉科】休日夜間急病診療所
Tel.06-6436-8701
ファクス 06-6431-9301
(尼崎市水堂町3-15-20)
・眼科▷日曜、祝日=9:00~16:00
・耳鼻咽喉科▷土曜=18:00~20:30▷日曜、祝日=9:00~16:00
⑥県伊丹健康福祉事務所(伊丹保健所)
Tel.785-9437 ファクス 777-4091



次元コードから読み取り可)から電子申請▼電話はがきかフ

アクセス住所、氏名(ふりがな)、性別、生年月日、電話番号、希望する検(健)診名、受診希望日を書いて、〒664-0898 伊丹市立保健センター健康政策課へ。先着順。

検(健)診日の約10日前に受診案内を送付します(予約が取れない場合のみ、市健康政策課から連絡)。

◆口の健康、見直しませんか
6月4〜10日は「歯と口の健康週間」です。

しっかりとよく噛んで食べることは、栄養摂取や脳の活性化など体の健康を維持し、元気でいるための第一歩です。市民総合歯科健診受診や定期的な歯科医院の受診で口の健康を見直しましょう。
▽市健康政策課。

◆ウォーキングレッスンを開催
6月6日(木)午前10時半、イオンモール伊丹昆陽(池尻4)で。定員50人。無料。

◆特定医療費受給者証の更新を
県は、6月10日〜8月16日まで特定医療費(指定難病)の受給者証更新申請を受け付けます。有効期限が令和6年10月31日の同受給者証を持つ人に申請書類を送付しています。6月中旬に届かない人は問い合わせを。

◆ミニ運動講座付きポピュラー
ンス測定会を開催 7月5日(金)、6日(土)の午前9時半と午後1時半、市保健センターで。対象・定員は20歳以上の市民各50人(医療用電子機器を装着している人など参加不可の要件あり。1人1回限り)。無料。

◆いきいき健康大学 市は、シニア世代が健康維持について学ぶ「いきいき健康大学」を次の通り開催します。

①「ラストホール」6月13日、20日、27日、いずれも木曜(全3回)▽身近な話題詰め込みコース▽膝や腰の関節痛や介護の原因となる骨折など、身近な話題を専門職が説明します。

②「市役所1階の10会議室」7月3日、10日、17日、いずれも水曜(全3回)▽脱マスク老け!口元アンチエイジングコース▽口元の筋肉が衰えると生活の質の低下につながる恐れがあります。口元の若々しさを手に入れる方法を伝えます。

取り可)から電子申請を。先着順。

③「さらさらホール」7月5日、12日、いずれも金曜(全2回)▽おとなの脳活コース▽全身の健康状態に影響する血管のしなやかさを測定します。

いずれも午後2時。対象・定員は、市内在住の65歳以上①③50人②40人。無料。
▽市介護保険課 Tel.784-8033

6月の健康カレンダー

場所	項目	対象	日	時間	備考
市保健センター	母子健康交付金	医療機関で妊娠の診断を受けた人	開庁時間内随時。窓口で妊娠届出書を作成。マイナンバーカードまたは通知カードと本人確認書類(運転免許証・パスポートを1点もしくは健康保険証・年金手帳など2点)を持参		
	もぐさ教室	妊娠している人。家族1人同伴可	14・21日		
	母乳教室	令和5年12月・令和6年1月生まれ(初期の人向け)	14・25日		申し込みなど詳しくは市ホームページで確認を
	ぶれママのつどい	妊娠24〜35週の妊婦が産後1か月健診を終えた6か月児未満の母(第1子優先)	28日		
	乳幼児発達相談	発育・運動発達などの心配がある人(就学前まで)	日時は予約時に問い合わせください。Tel.784-8034		小児科医・理学療法士・保健師による面接相談
	幼児の相談	言葉の遅れ、しつけなどの心配がある人(1歳から就学前)			心理士・保健師による面接相談
	子育て相談	育児に関して悩んでいる人	3・10・17・24日	13:15~15:15	保健師・栄養士による面接相談
機関	4か月児健診	個別に案内しています			
機関	10か月児健診	令和5年8月生まれ	日時は直接、実施医療機関にお問い合わせください		詳しくは市ホームページで確認してください。また、市外から転入した人で、まだ受けていない健診がある場合は、市保健センターへ連絡してください
市保健センター	1歳6か月児健診	個別に案内しています			
市保健センター	3歳児健診	個別に案内しています			
市保健センター	歯科保健相談	幼児・一般・妊婦	27日	13:00~14:00	歯や口の相談(予約不要)。無料
県伊丹健康福祉事務所	ふん便検査	希望する人・企業	3・4・10・11・17・18・24・25日	9:00~11:00 Tel.785-9437 ファクス777-4091	指定容器が必要
	HIV抗体検査	希望する人	6・20日	13:00~13:45 Tel.785-2371 ファクス777-4091	
	肝炎ウイルス検査	希望する人・企業		13:30~15:30 Tel.785-7861 ファクス777-4091	食品表示(保健事項)や難病患者等の食事に係る相談
	専門栄養相談	希望する人	24日	13:30~15:00 Tel.785-7462 ファクス777-4091	精神科医師による心の相談

7へ。先着順。
◆食育・健康講座(いずみ会)1
ダール養成講座 7月25日、12月の午前10時(全9回)、キセラ川西プラザ(川西市火打)他で。
健康づくりや食育推進、ボランティア活動などについての講義や調理実習など。
定員15人。
受講料2千500円(材料費別)。
▽7月10日までに電話で県伊丹健康福祉事務所 Tel.785-7861へ。先着順。

がん検診・肝炎ウイルス検査 無料クーポン券の利用を

次の対象者(4月19日時点の市民。年齢は4月1日現在)に無料クーポン券を送付しています。

対象は▷子宮頸がん検診=20歳の女性▷乳がん検診=40歳の女性▷肝炎ウイルス検査=過去にB・C型肝炎ウイルス検査を受診していない40・45・50・55・60歳の男女(治療中の人は対象になりません)。

4月以降でクーポン券交付の前に市の検診・検査を受診した人は自己負担金の還付が受けられます(人間ドックなどは不可)。

①市健康政策課

でに〒664-0842森本1-8-19神津福祉センターへ。 ☎

同センターTel.777-1022

花の育て方講座(みどりの相談)

回&回6月13日=「常緑アジサイ『佳夢衣』を楽しむ」▷27日=「夏野菜の管理(整枝・剪定)」。いずれも木曜13:30 同センター 費無料 ☎ 同センター自然課Tel.780-3521

きららホール「各種講座」

回&回&回は下表の通り 回①6月10日②③6日④7日⑤⑥1日⑦13日⑧14日⑨4日から同ホールTel.770-9500(⑦⑧は同ホール☎から電子申請も可)へ。☎

Table with 4 columns: 講座名, 日時, 定員, 受講料. Includes courses like フォークダンス, 悠々太極拳, ええ塩梅のヨガ, etc.

サンシティホール「各種教室」

【身体元気体操教室】回7月3日~9月18日の水曜(全10回)13:00
【運動療法体操教室】回7月3日~9月18日の水曜(全10回)14:45
※30歳以上各40人 費各5000円(保険料別) 回いずれも☎か☎785-2461に必要事項を書き、6月26日(必着)までに〒664-0023中野西1-148-1サンシティホール(Tel.783-2350)へ。☎

イベント

中山清掃ハイク
回6月2日(日)9:00(雨天中止) 同阪急中山観音駅の山側に集合し登山道を清掃 費無料(交通費別) ☎ 同伊丹勤労者山岳会の小林さん

図書館北分館「各種イベント」

【絵本のとびら】回6月3日(月)15:30 費20人
【KITAシネマ】回6月9日(日)13:30 同「オーレリアンの庭」(2017年。日本。88分) 費40人
【いろはのかみしばい】回6月21日(金)15:30 同紙芝居や手遊びなど 費30人
費いずれも無料 ☎ ☎ 同分館Tel.770-0519

図書館「ことば蔵ギャラリー」の催し
【はみだす絵本をしってるかい?きってはったら、ほらできた!かんたんさ】
回6月5~20日 費無料 同館Tel.784-8170

ちょこっとサイエンス 空気砲で遊ぼう
回6月9日(日)14:25 同&同子ども文化科学館Tel.784-1222 同空気を使った実験や紙コップで空気砲を作る 費45人 費要観覧料(当日13:00から整理券を配布) ☎ ☎

毎月12日は イチニ イチニ と歩く日
回6月12日(水)(雨天中止) 同9:30に阪急稲野駅西出口前で受け付け。有馬古道コース約5.7kmを散策 費無料 ☎ 同市みどり自然課Tel.780-3521

知って安心!私のシニアライフ
回6月13日(木)10:00 同アイ愛センター 同「認知症家族会を知っていますか?」 費15人 費無料 同ボランティア・市民活動センターTel.780-1045へ。☎

図書館「ことば蔵」各種イベント

【わらべうたあそびとおはなしの会】回6月16日(日)10:30 費15人(小学2年生以下は保護者同伴) 同館へ。☎
【いたみアーカイブ】回6月16日(日)14:00 同伊丹の歴史や景観などを整理して記録に残していく部活動 ☎
【おすすめ本の交流会「カエボン部」】回6月19日(水)18:30 同「声に出して読みたい本」をテーマに交流 ☎
【「2分で心をうるおす名曲セラピー」著者が語るおはなし会】回6月30日(日)14:00 費30人 同館へ。☎

【ことば蔵で昆虫採集】回7月20日(土)10:30 同廃材を使って昆虫を作る 費小学生とその保護者10組 回6月10日までに同館☎(右二次元コードから読み取り可)から電子申請を。☎ 費いずれも無料 同館 ☎ Tel.784-8170

稲野ピクニックマルシェ
回6月16日(日)11:00~15:00(荒天中止) 同稲野公園運動施設 同雑貨・飲食物の販売やスポーツ体験など 費無料(飲食代など別) ☎ 同稲野商店会再興準備委員会Tel.764-6569

サンシティホール「各種イベント」
【和太鼓公演】回6月23日(日)13:00 同伊丹「響」たいこ同好会の演奏など
【ハワイアン フェスティバル】回6月29日(土)13:00 同フラダンスとウクレレのハワイアンショー
費各120人 費いずれも無料 ☎ ☎ 同同ホールTel.783-2350

シエスタ☆コンサート~デュオトリオカルテット
回7月7日(日)14:00 同東り いたみホール 同弦楽器とピアノによる演奏
費120人 費小・中学生800円、高校生以上1800円(当日各200円増し) 同シエスタ☆コンサート委員会Tel.090-3927-1195へ。☎

講座・講演

万葉を読む講座
回&回&回▷6月12~26日の水曜(全3回)13:30=東り いたみホール。4000円(1回1500円)▷7月13日(土)8:20=京都府和束町・木津川町。1万5000円 同悲劇の皇子たちを学ぶ 費25人

回6月3日から同市文化振興課(文化財担当)Tel.784-8090へ。☎

【光る君へ】から源氏物語の世界へ
回6月30日(日)13:30 同サンシティホール 同「光源氏の栄華と悲哀」 同中学生以上32人 費500円 同☎785-2461か☎に必要事項を書き、6月20日までに直接か郵送(必着)で〒664-0023中野西1-148-1サンシティホール(Tel.783-2350)「特別文学講座」係へ。☎

権利擁護市民講演会
回7月11日(木)13:00 同東り いたみホール 同講演会「今から考えよう!障がいのある子とその親のための『親亡きあと』にそなえて」 費無料 ☎ 同福祉権利擁護センターTel.744-5130

対話型A I ツールのビジネス活用
回7月11日(木)13:30 同伊丹商工プラザ 同対話型A Iの基本的な概要と使い方の解説 費30人 費1100円(スマートフォン持参) 回7月4日までに産業振興センターTel.773-5007(同センター☎から電子申請も可)へ。☎

スポーツ

健康増進プログラム「お試しからだ☆らぶ」
回▷6~7月の木曜18:00、金曜19:30(詳しくは同センター☎から確認を) 同伊丹スポーツセンター 同体力測定、自分の体の状態を感じるプログラム 同初めて参加する中学生以上5人 費1000円 回6月3日13:00から同センターTel.783-5613へ。☎

ミズノかんたんストレッチ
回6月8日(土)9:30、10:45 同西猪名公園管理事務所(川西市久代) 同各5人 費各500円 同同所Tel.759-0785へ。☎

ニューススポーツ体験会
回6月~来年3月の第3水曜(全9回)18:30 同緑ヶ丘体育館 同モルック、いたっボール、5×5ビンゴなど 同市内在住、在勤・在学 費無料 回6月3日10:00から市教委スポーツ振興課(Tel.784-8088)☎(右二次元コードから読み取り可)から電子申請を。☎

サタデーZUMBA®
回6月22日(土)19:15 同&同緑ヶ丘体育館Tel.770-4401 同ラテン系の音楽に合わせて踊る 同高校生以上15人 費500円 ☎ ☎

相談

公民館スマホ相談室
回6月1・15日の土曜13:30 同中央公民館Tel.784-8000 同スマートフォンの基本操作を相談 費無料 ☎

つ の る

社会福祉協議会正規職員
同協議会の業務全般を行う若干名を▷期間・時間=8月1日以降の9:00~17:45(週5日)▷資格=昭和54年4月2日以降生まれで普通自動車免許を持つ人▷月給=21万5820円(大卒) 同申込書(同協議会☎からダウンロード可)に必要事項を書き、資格証の写しなどを添えて、6月11日17:00までに直接か郵送(必着)で〒664-0014広畑3-1伊丹市社会福祉協議会(Tel.779-

8512)へ。6月15日(土)に筆記・面接試験あり

社会福祉協議会臨時職員

生活福祉資金貸付などの電話や面接受応など、パソコン操作が出来る1人を▷勤務時間=週5日9:00~17:30▷日給=8620円 同市販の履歴書に必要事項を書いて、6月14日17:00までに直接か郵送(必着)で〒664-0014広畑3-1伊丹市社会福祉協議会(Tel.779-8512)へ。面接あり

シルバー人材センター正規職員

▷資格=平成6年4月2日以降生まれで、4年制大学を卒業し、普通自動車免許を持つ若干名▷採用日=10月1日▷勤務時間=週5日の9:00~17:30 回6月1~21日に同センター(Tel.772-0161)へ。募集要項など詳しくは同センター☎で確認を。7月14日(日)に1次面接あり

税務職員(国家公務員)

▷資格=今年度に高等学校などを卒業する見込みか、卒業後3年経過していない人 回6月14~26日に人事院☎から電子申請を。9月1日(日)に1次試験あり 同伊丹税務署Tel.779-6121

「伊丹だより」

ケーブルテレビ市広報番組
週替わりでデジタル放送(11ch)
毎日9:15、14:15、17:30、21:30に放送
▷5月27日号=ゲストコーナー「伊丹市の教育DX推進指針」
▷6月3日号=市政情報「リユース(再利用)で地球にやさしく」
▷10日号=トピックス「ザ・レヴ・サクソフォン・クワルテット 吹奏楽公開クリニック」[伊丹まちなかバル]
各号お知らせコーナーも。一部は市YouTubeで字幕付きの配信あり。

ベイ・コミュニケーションズ
Tel.06-6417-7892

79.4「ハッピーエフエムいたみ」

メガヘルツ
Tel.785-4160
災害時には緊急放送を実施
市提供番組
▷ピックアップ広報伊丹(月~金曜8:30/12:00/18:10)
▷いたみイベントナビゲーション(土曜9:30・日曜9:00)
▷カルチャーパレット~伊丹のアトリエ(月~金曜10:50/15:50)
▷伊丹市役所何でも質問箱(火曜9:00/14:30・土曜11:45)
▷魅力発見!いたみの広場(水曜9:00/19:00・日曜11:00)
▷輝け!いたみっ子(木曜9:00/19:00・日曜12:30)
▷伊丹市防災インフォメーション(土・日曜13:15)
▷市長の部屋~ふじわラジオ(第2日曜9:10/翌金曜19:20/翌土曜18:00)

お便りやリクエストも受け付け中!

Eメール happy@itami.fm
ファクス 785-4161

廃食用油・カセットボンベ・刃物・電池類などを回収併せてフードドライブを実施

回収場所・回収日は下表の通り。回収時間はいずれも9:00~10:30(※は14:00~15:30)。
同市環境クリーンセンターTel.782-0968

Table with 2 columns: 回収場所, 回収日. Includes locations like 緑ヶ丘体育館, 西野大谷公園, etc.

みんなの窓

6・7面の記号の見方

日…日時 所…場所 内…内容 対…対象・定員 費…料金 申…申し込み方法 問…問い合わせ先 保…一時保育あり
 電…電話で ファ…ファクスで ホ…ホームページ ポ…ポータルサイト 切…切手を貼ったはがきで 往…往復はがきで
 直…当日直接、会場へ 先…先着順 抽…応募多数の場合は抽選
 *申し込みがはがきかファクスの場合は、次の必要事項を必ず書いてください。
 必要事項…郵便番号、住所、氏名(ふりがな)、年齢、電話番号(あればファクス番号も)、講座・イベント名、コース名など

お知らせ

不法就労・不法滞在防止に理解と協力を
 警察では、不法就労・不法滞在などの取り締まりの他、外国人従業員・技能実習生などに対し、事件・事故の被害に遭わないためのアドバイスなどの活動を行っています。不法就労・不法滞在の防止に協力をお願いします 伊丹警察署Tel771-0110

シルバー人材センター入会説明会
 日6月6日(木)13:30 所&園シルバー人材センターTel772-0161 概ね60歳以上 費無料 ⑥
西猪名公園ウォーターランド開園
 日6月15日~9月16日の9:00~17:00(入園は16:30まで) 費6月15~30日、9月1~16日は200円、7月1日~8月31日は300円。3歳以下は無料 園西猪名公園管理事務所Tel759-0785

子育て・子育て

こらくる「各種イベント」
【テレホン童話プレイバック6月】 日24時間いつでもTel772-6155、772-6156か、こらくる⑥でうちだちえさん作「魔法のメガネ」、林和代さん作「カエルのコンサート」、いよくけいこさん作「雨ふりすぎな子よっといで」が聴けます
【ぴよんぴよんかえるを作ろう!】 日6月3日(月)16:00、7日(金)10:30 幼児~小学生各5人(幼児は保護者同伴) 費無料 ⑥ ⑦
【こらくる放課後クラブ】 日6月5・19日の水曜16:00 園ドッジボールで遊ぶ 小学生各20人 費無料 ⑥ ⑦
【絵本を楽しもう!】 日6月8日(土)11:00 幼児とその保護者5組 費無料 ⑥ ⑦

市民相談

市市民相談課

Tel784-8011
 弁護士、司法書士、税理士相談など

女性・男性などの相談

◆男女共同参画センターここいろ

Tel781-5516
 女性のためのカウンセリング、セクシュアルマイノリティ相談、男性のための悩み電話相談など

◆市男女共同参画課

Tel784-8146
 DV被害者のためのグループカウンセリング

◆市DV相談室

Tel780-4327

その他の相談

消費生活、仕事・暮らし、子育て、外国人の相談などは市ホームページ(二次元コード)から確認を

【おうちでできる性教育のおはなし】 日6月28日(金)10:00 園絵本を使って性教育を学ぶ 対就学前とその保護者6組 費無料 申6月1日から同所へ。⑥

【伝統文化こども教室(能楽体験)】 日&園>6月30日~8月18日の10:00(全8回)=日本の文化・芸能について学ぶ>8月18日(日)13:30=発表会 対5歳児~小学生10人(就学前は保護者同伴) 費無料 申6月1日から同所へ。⑥

【ママが笑顔になるゆったりヨガ】 日7月5日(金)10:15 園腰痛・肩凝り改善ヨガ 対3歳児までとその保護者10組 費500円 申6月7日から同所へ。⑥

【ベビーマッサージ&ママのヨガ】 日&園>①7月18日~9月19日の第3木曜=「助産師さんからのアドバイス」>②7月19日~9月20日の第3金曜=「ママの骨盤ケア」。いずれも10:00(全3回) 対3カ月以上の0歳児とその保護者①10組②8組 費無料 申6月1日から同所へ。⑥ 園同所Tel767-7676

図書館「ことば蔵」各種イベント

【おはなし会】 日&園>6月1日(土)15:00=5歳~小学生15人>12日(水)10:30=2~4歳とその保護者25組 ⑥ ⑦

【絵本よんで!】 日&園6月13日(木)>14:00=絵本の読み聞かせ>15:00=紙芝居 対幼児~小学生 ⑥ 費いずれも無料 園同館Tel783-2775

あかちゃんからおはなし会

日6月4日(火)10:30、11:00 所&園図書館神津分館Tel764-5991 対乳幼児とその保護者各5組 費無料 ⑥ ⑦ 園図書館南分館「各種イベント」

【赤ちゃんのおはなし会】 日6月6日(木)10:30、11:00 対2歳までとその保護者各10組 ⑥ ⑦ 園同分館Tel781-7333

【幼児さんのおはなし会】 日6月8日(土)10:30 対3~5歳とその保護者 ⑥ 園同分館Tel781-7333

きららホール「各種イベント」

【おもちゃ病院】 日6月7・21日の金曜13:30~16:00 園壊れたおもちゃの修理 費無料(材料費別) ⑥

【①親子でいっしょに!リトミック】 日7月1日(月)10:00 対10カ月~1歳11カ月とその保護者20組 費600円

【②きららキッズダンスクラブ】 日7月8日~9月9日の月曜(全8回)18:00 対小学生15人 費4800円

【③0さい音育あそび♪】 日7月9日(火)10:00 対首が据わった4~10カ月とその保護者12組 費600円

【④きららEnglish club for Kids】 日&園7月9日~9月24日の火曜(全10回)>16:30=小学1~3年生>17:30=4~6年生。各10人 費各6000円 ⑥⑦6月10日④4日から同ホールへ、①3日③11日から同ホール⑥から電子申請を。⑥

園同ホールTel770-9500

ベビースイミング

日6月9日(日)8:30 所ラスタホール 園水に慣れたり、リズムに合わせて体を動かす 対6カ月~1歳とその保護者15組 費1200円 申同ホールTel781-8877(同ホール⑥から電子申請も可)へ。⑥

図書館西分室「おはなし会」

日6月11日(火)11:00 対2歳以上 費無料 ⑥ 園同分室Tel784-8021

中央公民館「各種イベント」

【子育てサロン】 日&園6月12・26日の水曜10:00~15:00>12日10:45=「0歳から楽しめる!わらべうた」>26日10:45=「歯のはなし」 対就学前とその保護者 費無料 ⑥

【おはなしカフェ(サンドイッチいただきます)】 日6月30日(日)10:00 園絵本の読み聞かせと親子でサンドイッチ作り 対子どもとその保護者12組 費500円(1人追加につき100円増し) 申6月20日までに同館⑥から電子申請を。⑥ 園同館Tel784-8000

親子でたのしむおはなし会

日6月14日(金)10:30 所&園図書館北分館Tel770-0519 園読み聞かせや手遊びなど 対乳幼児とその保護者 費無料 ⑥

子どもの心に届くほめ方・叱り方

日6月19日(水)14:00 所いたみいきいきプラザ 対就学前の保護者25人(0歳は同伴可) 費無料(親子の名札、筆記用具持参) 申6月1~3日に市⑥から電子申請を。⑥ ⑦1歳~就学前15人(1人300円。要予約) 園子育て支援センターTel771-1152

【ふらっと】児童館「各種イベント」

【ひだまりひろばでおはなしかい】 日6月20日(木)10:30 対就学前とその保護者 ⑥

【ひだまりひろばでパパとあそぼう】 日6月29日(土)10:00 園「七夕工作あそび」を楽しむ 対就学前とその男性保護者5組 申6月3日から同館へ。⑥

費いずれも無料 園同館Tel781-2517

こども作戦会議2024メンバー募集

日6月23日~8月25日の9:30(全5回) 所図書館「ことば蔵」 園「やってみよう!」ことはどうすれば実現できるのかを考える 対小学生とその保護者5組 費無料 申6月14日までに同館(Tel784-8170)⑥ ⑦(右二次元コードから読み取り可)から電子申請を。⑥

伊丹スポーツセンター「各種教室」

【親子テニス体験】 日6月29日(土)8:00 対5歳児~小学生とその保護者30組 費1500円 申6月3日13:00から同センターへ。⑥

【ジュニアスイミング苦手克服2期】 日7月6日~9月14日の土曜(全10回)11:30 対泳げない小学生30人 費1万2900円(保険料別) 申6月8日13:00~12日18:00に同センター⑥から

電子申請を。⑥

園同センターTel783-5613

ここいろばサロン「子育てを語ってみよう」

日7月6日(土)10:00 所ここいろ 対男性15人 費無料 申6月1日から同所Tel781-5516(同所⑥から電子申請も可)へ。⑥ ⑦1歳~就学前6人(300円。要予約)

たのしい将棋教室

日7月7日~8月11日の日曜(全6回)13:30 所サンシティホール 対小学生以上20人 費無料 申⑦785-2461か⑥に必要事項を書き、6月27日までに直接か郵送(必着)で〒664-0023中野西1-148-1サンシティホール(Tel783-2350)へ。⑥

埋蔵文化財センター「歴史ロマン体験学習」

日7月20日(土)10:00、13:00 園古代文字に挑戦する 対小学生各10人(3年生以下は保護者同伴) 費各500円 申6月10日から⑥市文化振興課(文化財担当)Tel784-8090へ。⑥

伊丹市茶道協会「こども茶道教室」

日7月26日~8月25日の10:00(全5回) 所東りいたみホール 対小学3年~中学生20人 費2500円 申6月30日までに市⑥(右二次元コードから読み取り可)から電子申請を。⑥ 園市文化振興課Tel784-8043

夏休みこども走り方教室

日7月28日、8月18日の日曜(全2回)10:00 所スワンホール 園走り方のこつや正しいフォームを学ぶ 対小学生25人 費1600円 申同ホールTel779-5661(右二次元コードから読み取り可)へ。⑥

趣味・芸術

みどりのプラザ「各種イベント」

【苔玉・プリザ・ハーバリウム展】 日6月4~20日(20日(木)は16:00まで) 費無料

【さつき盆栽花後の剪定整形講習会】 日6月8日(土)13:00(雨天時は9日(日)) 園サツキ盆栽を持参し、花後の剪定・整形の実演、講習 対15人 費無料 ⑥ ⑦ 園同プラザTel772-7696

神津福祉センター「各種教室」

【魚森光代先生の「色えんぴつI・II」(通年講座)】 日&園第1・3水曜>10:00=I>13:00=II 対各5人 費各3カ月4620円 申同センターへ。⑥

【一般陶芸教室 7月度】 日7月6~27日の土曜(全3回) 対中学生以上20人 費無料(材料費別) 申⑥に必要事項を書いて、6月19日(必着)まで

BOAT RACE 尾崎 Tel.06-6419-3181
 BTS鳥取 開設13周年記念 **鳥取市長杯** 6月6・7・8日 9・10日
 ●伊丹市主催 大阪スポーツ発刊60周年記念 6月14・15・16日
 第21回 **ダイスポスワンカップ** 17・18日
 第34回 **SGランドチャンピオン** 6月25・26・27日 28・29・30日

環境にやさしいライフスタイルを考えよう



たみまる太陽光クラブ 新規入会者募集

市は、各家庭で太陽光発電による電力を使用することで削減されたCO₂を取りまとめ、クレジットとして権利化する「たみまる太陽光クラブ」を運営しています。

同クラブへ新規入会した人全員に、本市・飯南町・阪南市の各地域特産品(6千円相当)のいずれか1品をプレゼント。対象は、入会申請日から過去



ITAMIビール



奥出雲和牛

2年以内に、市内住宅で次のいずれかに該当する人▽新規で太陽光パネルを設置▽既設の太陽光パネルに蓄電池を追加で設置。

■市役所3階のグリーン戦略室(Tel.784・8054)からホームページ(右下二次元コード)から読み取り可)から電子申請を。



太陽光パネル・蓄電池

共同購入キャンペーン参加者募集

市は、参加者が増えるほど市場価格よりお得に購入できる「みんなのおうちに太陽光キャンペーン」で太陽光パネル(10kW未満)と、蓄電池の購入・設置を希望する家庭を募集します。

設置物と市場価格からの割引率は下図の通り。

太陽光発電は、温室効果ガスを排出せずに発電できるため、環境にやさしい暮らしの実現につながります。

9月11日までに「みんなのおうちに太陽光」キャンペーンサイト(下記二次元コード)から読み取り可)から参加登録を。■「兵庫 阪神神戸みんなのおうちに太陽光」事務局 TEL.0120・728・300(土・日曜、祝日除く午前10時~午後6時)。

太陽光パネル	太陽光パネル+蓄電池	蓄電池
18.3% OFF	34.1% OFF	30.7% OFF
市場価格 132万3,386円	市場価格 317万7,280円	市場価格 204万7,104円
108万619円	209万3,157円	141万7,900円

パネルの大きさや設置枚数により価格や割引率は変動します。

自転車ハッセルト市から伊丹市へ

ベルギー王国ハッセルト市出身のヨーラン・ボレンさんは、自転車国際姉妹都市提携を結んでいる本市を目指して4月12日、ハッセルト市を出発しました。

ヨーランさんは、ハッセルト市にある日本庭園開園の背景や、本市のカリヨンの存在など、両市のつながりを知り、その歴史や過去のストーリーに感銘を受け、関係をより強化して両市の絆を深めたいと考え、自転車で本市を目指した遠征を実施。

本市への到着は、来年の春頃を予定しています。



ハッセルト市を出発したヨーランさん

市秘書課Tel.784-8009
「国際カリヨンの日」記念演奏

【日時】6月15日出午後5時~5時45分
【会場】JR伊丹駅前カリヨン塔
【内容】さまざまな世界の音楽を演奏
無料。当日直接、会場へ。

市同和・人権・平和課Tel.784-8148

6月1日~7月6日、市内施設や特定のバス停などで、イオンモール伊丹のスマートフォンアプリを利用したスタンプラリーを実施します。

スタンプは、15施設17カ所(右下表)で集めることができ、スタンプ2つ集めると参加賞(菓子。定員千人)、5つで参加者の名前をバス停名にしたマグネット缶バッジ(定員500人)をプレゼントします。先着順。

◎スタンプラリーの景品交換はお楽しみイベントで、7月6日(土)午前10時、イオンモール伊丹(藤ノ木1)1階の駐車場・エン

ターテインメントコートで「お楽しみイベント」を開催します。イベントで展示する電気バスのスタンプは景品交換で必須。同イベントでは電気バスの見学(ゆりえや缶バッジ作りのワークショップ(定員500人)▽市バスグッズの販売——を実施します。

詳しくは、市交通局ホームページ「二次元コード」から読み取り可)で確認を。



でんきバス (ELECTRIC BUS)

市バスとあそぼう スタンプラリー&イベント

スタンプ設置場所	
公共施設など	昆虫館▷こども文化科学館▷図書館「ことば蔵」▷市立伊丹ミュージアム▷きららホール▷ラストホール▷観光物産ギャラリー▷市交通局(広畑営業所)▷阪急伊丹駅前市バス総合案内所
バス停	松ヶ丘▷玉田団地▷昆陽池公園前▷荒牧バラ公園▷伊丹スカイパーク・上須古▷伊丹スポーツセンター前▷北村
その他	イオンモール伊丹(藤ノ木1)

伊丹ミュージアム 展示・講座など開催

市立伊丹ミュージアムで次の通り、展示や講座などを開催します。

◆特別展「季節を愛でる俳諧と茶の湯」
6月14日~7月28日

季節と密接な関係にある俳諧と茶の湯を通して、四季に恵まれた日本人の美意識を探る展示。
観覧料は▽一般1100円▽小学生・高校生1100円▽小・中学生1450円。

白雪ブルワリービレッジ長寿蔵 30年感謝イベント

第八回たしなみ講座 江戸時代を支えた桶と樽

【日時】6月16日(日)午後1~3時
【会場】白雪ブルワリービレッジ長寿蔵(中央3)

【内容】▷第1部=小泉和子生活史研究所の小泉和子さんによる講演「江戸時代を支えた桶と樽」▷第2部=パネルディスカッション【定員】70人(残席ある場合、当日受け付け可)
【参加料】無料
5月31日から電話(月~金曜午前10時~午後5時)で長寿蔵イベント事務局Tel.773-1601へ。先着順。



泉茂「インディアン」1956年 個人蔵

当日直接、会場へ。
同館学芸員による講座。定員80人。

【①記念講演会「季節を愛でる俳諧と茶の湯」】6月21日(金)午後2時。
冷泉為人さんによる講演。定員100人。
参加料は▽一般112千円▽小学生・高校生11千500円▽中学生以下11千円。

【②関連講座「茶の湯と季節の工夫」】6月30日(日)午後2時。
生形貴重さんによる講座。定員80人。
参加料は▽一般11千500円▽小学生・高校生11千円▽中学生以下11千円。

【③関連講座「お茶の菓子と器」】7月12日(金)午後2時。
山下昭子さんによる講座。定員80人。
参加料は▽一般11千500円▽小学生・高校生11千円▽中学生以下11千円。

【④お茶の楽しみ展】6月14日~7月28日。
現代工芸作家15人によるお茶の道具などの紹介(作品購入可)。

無料。
当日直接、会場へ。

【出品作家によるギャラリートーク】6月15日(土)午後2時。
無料。当日直接、会場へ。

【④子ども向けワークショップ「い草織りコースターをつくろう」】7月7日(日)午前10時半、午後2時。
対象・定員は、小学生以上各6人(小学3年生以下は要保護者同伴)。
参加料は千円。

◎「泉茂 1950s 陽はまた昇る」
6月14日~7月28日。

記録(敬称略)

●第37回全日本学生けん玉選手権大会▷優勝11尾島真(関西大1年)▷準優勝11尾島真(桃山学院教育大1年)●第32回全日本ユースけん玉選手権大会▷優勝11尾島真(尾島真)▷準優勝11尾島真(尾島真)●第26回全日本空中技巧けん玉選手権大会▷ハヤブサ杯▷準優勝11尾島真(尾島真)▷3位11尾島真(尾島真)●第24回全日本けん玉学生対抗戦▷準優勝11尾島真(尾島真)●第46回全国JOCジュニアオリンピックカップ春季水泳競技大会(10歳以下)男子200m個人メドレー▷3位11尾島真(尾島真)。