

# ハローワーク伊丹の

# 求人情報

フル  
タイム

5月29日～6月4日受理求人  
発行日:6月8日

フルタイム求人を掲載しています。  
6月5日時点の応募人数付き！

 ハローワークは厚生労働省の機関です。

## 職業相談・職業紹介

- ◎お仕事の情報提供と紹介
- ◎就職についての相談・アドバイスをしています。

履歴書の作成方法や、  
求人の募集内容についても  
お気軽にお尋ねください！

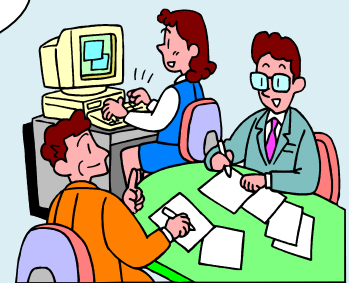

## ハローワーク伊丹

TEL 072-772-8616

○ご利用時間 月～金 8:30～17:15  
(職業訓練の申込みは16:00まで)

○閉庁日…土・日・祝・年末年始

○ご利用時間のうち、正午前後の時間帯は、大変混雑いたしますので、比較的すいている午前10時頃までの時間帯をご利用ください。

\*ハローワーク伊丹関連機関のご案内\*

## 川西しごと・サポートセンター

TEL 072-757-6380

○ご利用時間 月～金 9:00～17:00

○閉庁日…土・日・祝・年末年始



1 建築設計

■未経験者の応募可 ■仕事の内容および特徴・ビル、クリニック、一般住宅などの建築設計業務。設計・施工まで一貫して関わることができます。・経験にあった案件からお任せします。■当社の魅力・資格取得(建築士等)した場合の奨励金制度があります。・働き方の改革にも取り組んでおり、働きやすい職場を目指します。変更範囲:会社の定める業務

資格・経験 建築設計経験 普免 必須(AT限定可)、一級建築士あれば尚可、二級建築士あれば尚可  
 月給 220,000円～450,000円  
 正社員1人募集 交通費 実費支給(上限あり)  
 年齢:59歳以下 賞与 年2回2.00ヶ月分  
 勤務時間 (1)8時00分～17時00分 時間外 30時間  
 休日 土日祝 週休2日制 毎週  
 年間休日数 119日

三栄建設工業株式会社

資本金 2000万円 従業員数 8人  
 就業場所:兵庫県川辺郡猪名川町  
 最寄駅:能勢電鉄日生中央  
 求人番号28070-3184561  
 6月3日受理求人 現在の応募者数0人

2 設計管理

一般建築の設計・企画・デザイン あなたのセンス・デザイン性を発揮できる職場です。二級建築士以上または二級建築施工管理技士以上のいずれかの資格があれば応募可。※応募の際は、まずハローワークを通じてご連絡の上、窓口で紹介状の交付を受けてください。変更範囲:会社の定める業務

資格・経験 設計、企画の経験 二級建築士以上または二級建築施工管理技士以上、二級建築士必須、二級建築施工管理技士必須  
 月給 220,000円～300,000円  
 正社員1人募集 交通費 実費支給(上限あり)  
 年齢:59歳以下 賞与 年2回2.60ヶ月分  
 勤務時間 (1)9時00分～17時30分 時間外 25時間  
 休日 日祝他 週休2日制 その他  
 年間休日数 98日

株式会社 トータル

資本金 2000万円 従業員数 15人  
 就業場所:兵庫県川西市  
 最寄駅:能勢電鉄畦野  
 求人番号28070-3125561  
 6月2日受理求人 現在の応募者数0人

3 現場監督員

\*現場監督全般(施工管理、原価管理、安全管理、品質管理他) \*土木施工管理技士資格者(1級、2級)の方歓迎します。\*資格をお持ちでない方でも、各現場での人員・資材・工程・利益などの管理できる方歓迎します。\*変更範囲:変更なし

資格・経験 経験者歓迎 普免 必須(AT限定可)、二級土木施工管理技士あれば尚可、一級土木施工管理技士あれば尚可  
 月額(日給) 292,500円～500,000円  
 正社員1人募集 交通費 実費支給(上限あり)  
 年齢:不問 賞与 年0円～300,000円  
 勤務時間 (1)8時00分～17時00分 時間外  
 休日 日他 週休2日制 その他  
 年間休日数 87日

株式会社 宮本建設

資本金 4000万円 従業員数 10人  
 就業場所:兵庫県川西市  
 最寄駅:阪急宝塚線川西能勢口  
 求人番号28070-3116661  
 6月2日受理求人 現在の応募者数0人

4 CADオペレーター

公共事業の土木・建築の図面作成及び、付随する事務作業。・CADを使った図面作成・PCを利用した資料作成、その他 ※実務経験のある方優遇 ※職業訓練修了生歓迎! 変更範囲:変更なし

資格・経験 CADオペレーターの経験 普免 あれば尚可(AT限定可)  
 月給 230,000円～380,000円  
 正社員1人募集 交通費 実費支給(上限あり)  
 年齢:64歳以下 賞与 年100,000円～600,000円  
 勤務時間 (1)8時30分～17時30分 時間外 20時間  
 休日 日祝他 週休2日制 毎週  
 年間休日数 115日

株式会社 金山組

資本金 3000万円 従業員数 16人  
 就業場所:兵庫県伊丹市  
 最寄駅:JR・阪急線伊丹  
 求人番号28070-3149661  
 6月1日受理求人 現在の応募者数0人

5 看護師(病棟)

病棟の看護業務 \*勤務時間(1)8:30～17:15(休憩60分)(2)16:00～9:00(休憩120分)※(2)の夜勤は週1回程度です。\*上記には制服更衣時間・情報収集時間を含む \*休日4週8休制(その他休日含め年間120日休み) \*寮あり【変更範囲:法人内の全ての業務】

資格・経験 看護師必須  
 月給 237,500円～297,500円  
 正社員7人募集 交通費 実費支給(上限なし)  
 年齢:18歳～59歳 賞与 年2回4.00ヶ月分  
 勤務時間 (1)8時30分～17時15分 時間外 10時間  
 休日 他 週休2日制 その他  
 年間休日数 120日

医療法人 晋真会 ベリタス病院

資本金 100万円 従業員数 450人  
 就業場所:兵庫県川西市  
 最寄駅:能勢電鉄多田  
 求人番号28070-3089761  
 6月1日受理求人 現在の応募者数0人

6 看護師・准看護師

特別養護老人ホーム・介護型ケアハウス・グループホームでの健康 管理・ご利用者の看護業務全般 嘱託医・往診医の診察介助 入居者に対し外用薬塗布、褥瘡・創傷の処置など 利用者様とご家族様が安心して利用していただけるよう心がけ、体調不良時は嘱託医、協力病院との連携を図り迅速な対応に努めています。 ※変更範囲:法人の定める業務

資格・経験 看護師必須、准看護師必須  
 月給 280,300円～305,500円  
 正社員1人募集 交通費 実費支給(上限あり)  
 年齢:59歳以下 賞与 年2回3.50ヶ月分  
 勤務時間 (1)7時30分～15時30分 時間外  
 休日 他 週休2日制 その他  
 年間休日数 113日

社会福祉法人 友朋会 清和苑

従業員数 591人  
 就業場所:兵庫県川西市  
 最寄駅:能勢電鉄一の鳥居  
 求人番号28070-3161961  
 6月3日受理求人 現在の応募者数0人

7 准看護師

\*特別養護老人ホーム、ケアハウス(介護付)等での健康管理業務 \*夜勤なし \*オンコール1回1,000円 \*早出7:30～15:30 遅出10:30～18:30(応相談) 変更範囲:法人の定める通り(就業規則に記載あり)

資格・経験 准看護師必須  
 月給 260,800円～280,400円  
 正社員1人募集 交通費 実費支給(上限あり)  
 年齢:59歳以下 賞与 年2回3.00ヶ月分  
 勤務時間 7時30分～18時30分の間の7時間以上 時間外 2時間  
 休日 他 週休2日制 毎週  
 年間休日数 113日

社会福祉法人 友朋会 あいな清和苑  
 従業員数 591人

就業場所:兵庫県川西市  
 最寄駅:JR福知山線北伊丹  
 求人番号28070-3072861

6月1日受理求人 現在の応募者数0人

8 訪問看護師/訪問看護リハビリステーションこころ川西

ご自宅に訪問し利用者様の生活の中での医療処置・身体的精神的サポート・ご家族も含めた相談等を行います。おひとりおひとりのそれぞれの人生、生活、習慣等を尊重し、来てもらってよかった!と感じていただき、そして日常生活が安心・安定して送れるよう、看護師の視点で訪問サービスを行います。サービス付き高齢者住宅やグループホームへの訪問もあります。変更範囲:変更なし

資格・経験 できれば看護業務3年以上 普免 必須(AT限定可)、看護師必須  
 月給 290,000円～290,000円  
 正社員2人募集 交通費 実費支給(上限あり)  
 年齢:69歳以下 賞与 年2回2.00ヶ月分  
 勤務時間 (1)8時30分～17時30分 時間外 1時間  
 休日 土日他 週休2日制 毎週  
 年間休日数 108日

株式会社 ケアマインド

資本金 1000万円 従業員数 192人  
 就業場所:兵庫県川西市  
 最寄駅:能勢電鉄多田  
 求人番号28070-3095261

6月1日受理求人 現在の応募者数0人

9 看護師/なないろ保育園

主な業務は一般保育、病児予約がある日のみ看護業務 ●看護業務・病児保育の初回登録説明、面談対応、利用調整・子どもの内科健診、歯科検診の実施準備、サポート・その他病児保育に関する事務作業 ●一般保育・保育業務全般・毎月の身体測定、子どもの体調管理 ※毎日園外散歩、保護者様への連絡帳記入、掃除等の業務が発生します。変更範囲:変更なし

資格・経験 看護師必須、准看護師必須  
 月給 240,000円～270,000円  
 正社員1人募集 交通費 実費支給(上限なし)  
 年齢:59歳以下 賞与 年2回3.00ヶ月分  
 勤務時間 (1)8時00分～17時00分 時間外 1時間  
 休日 日祝他 週休2日制 毎週  
 年間休日数 124日

有限会社 ホワイト企画

資本金 300万円 従業員数 60人  
 就業場所:兵庫県伊丹市  
 最寄駅:阪急伊丹  
 求人番号28070-3207961

6月4日受理求人 現在の応募者数0人

10 臨床検査技師

病院での臨床検査技師業務全般 臨床検査技師免許をお持ちの方であれば、実務経験の有無は問いません。業務につきましては、丁寧に指導いたしますので、未経験の方でも安心してご応募ください。【変更範囲:法人内の全ての業務】

資格・経験 エコー検査経験者尚可、臨床検査技師必須  
 月給 206,500円～301,200円  
 正社員1人募集 交通費 実費支給(上限なし)  
 年齢:18歳～59歳 賞与 年2回4.00ヶ月分  
 勤務時間 (1)8時30分～17時15分 時間外 10時間  
 休日 他 週休2日制 その他  
 年間休日数 120日

医療法人 晋真会 ベリタス病院  
 資本金 100万円 従業員数 450人  
 就業場所:兵庫県川西市  
 最寄駅:能勢電鉄多田  
 求人番号28070- 3033161  
 5月29日受理求人 **現在の応募者数1人**

11 PT・OT・ST/リハビリデイこころけやき坂

リハビリ機器を使用した機能訓練に携わって頂きます。個別の運動メニューの考案・指導・実施 計画書・実績入力などの事務作業 変更範囲:変更なし

資格・経験 経験者優遇 普免 あれば尚可(AT限定可)、理学療法士必須、作業療法士必須、言語聴覚士必須  
 月給 255,000円～290,000円  
 正社員2人募集 交通費 実費支給(上限あり)  
 年齢:69歳以下 賞与 年2回2.00ヶ月分  
 勤務時間 (1)8時30分～17時30分 時間外 2時間  
 休日 日他 週休2日制 毎週  
 年間休日数 108日

株式会社 ケアマインド  
 資本金 1000万円 従業員数 192人  
 就業場所:兵庫県川西市  
 最寄駅:能勢電鉄多田  
 求人番号28070- 3098761  
 6月1日受理求人 **現在の応募者数0人**

12 言語聴覚士

回復期リハビリテーション病棟、障害者一般病棟、訪問リハにおける言語聴覚士業務 ※地域に密着した医療サービスを提供しています。※PT/OT/ST混合のチーム制を導入し、患者さまやご家族の思いに寄り添い、挑戦し、結果を出せるリハビリテーションを提供しています。※回復期リハ対象疾患:運動器、脳血管疾患、廃用症候群 ※平日のみ見学随時可。 □■ひょうご仕事と生活の調和推進認定企業 ■ □ (仕事内容の変更範囲:法人の定める業務)

資格・経験 言語聴覚士必須  
 月給 242,140円～284,140円  
 正社員3人募集 交通費 実費支給(上限あり)  
 年齢:59歳以下 賞与 年2回4.00ヶ月分  
 勤務時間 (1)8時30分～17時15分 時間外 5時間  
 休日 他 週休2日制 毎週  
 年間休日数 113日

医療法人せいふう会 伊丹せいふう病院  
 従業員数 1,281人  
 就業場所:兵庫県伊丹市  
 最寄駅:JR線北伊丹  
 求人番号28070- 3041061  
 6月1日受理求人 **現在の応募者数0人**

13 管理栄養士

【業務内容】委託給食会社の管理、献立作成、帳簿類作成、給食委員会の運営、栄養管理計画書の作成、栄養指導(外来・入院)など \* 残業もなく、ワークライフバランスも取りやすい職場です。 \* 1日のスケジュールを「求人に関する特記事項」に記載。 \* 変更範囲:法人の定める業務

資格・経験 管理栄養士経験のある方を歓迎しております。管理栄養士必須  
 月給 251,000円～275,000円  
 正社員1人募集 交通費 実費支給(上限あり)  
 年齢:64歳以下 賞与 年2回3.80ヶ月分  
 勤務時間 (1)9時00分～17時00分 時間外  
 休日 他 週休2日制 毎週  
 年間休日数 114日

医療法人 水光会 伊丹天神川病院  
 資本金 500万円 従業員数 198人  
 就業場所:兵庫県伊丹市  
 最寄駅:JR宝塚線中山寺  
 求人番号28070- 3174661  
 6月3日受理求人 **現在の応募者数0人**

14 【年間休日120日】星児園七夕/保育教諭

経験の浅い方、ブランクのある方も丁寧に指導しますので、安心して働けます。年休107日もございます。260,000円(手当込)～その他、個人状況に応じて各種手当が支給されます。0歳～6歳児までのクラス担任勤務になります。・担任業務・・・保育計画の作成(年間カリキュラム・月案・週案・子どもの経過記録入力等)週案以外はパソコンでの入力になります。難しい操作は必要ありません。・月担当業務・・・各月に実施する行事(誕生日会・運動会等)の内容決め、計画書作成業務があります(担当者は2名以上配置)・日中勤務に於ける業務・・・月案・週案をもとにディレィブログ変更範囲:変更なし

資格・経験 普免 あれば尚可(AT限定可)、保育士必須、幼稚園教諭免許(専修・1種・2種)必須  
 月給 230,000円～230,000円  
 正社員2人募集 交通費 実費支給(上限あり)  
 年齢:64歳以下 賞与 年100,000円～800,000円  
 勤務時間 (1)7時00分～16時00分 時間外 5時間  
 休日 日他 週休2日制 その他  
 年間休日数 120日

社会福祉法人 あかね 天河草子  
 従業員数 1,050人  
 就業場所:兵庫県川辺郡猪名川町  
 最寄駅:能勢電鉄日生中央  
 求人番号28070- 3225061  
 6月4日受理求人 **現在の応募者数0人**

15 保育士

\*こども家庭庁所管事業企業主導型保育施設川西フレッサ保育園(0歳児から5歳児対象の定員50名)にて、保育業務全般を行っていただきます。 \*子どもたちの成長・保護者の方の安心・職員の働きやすさのために、保育士としての専門性と、人としての思いやりをもって一緒に頑張ってください方を募集します。【変更範囲:変更なし】

資格・経験 保育士必須  
 月給 225,000円～284,000円  
 正社員2人募集 交通費 実費支給(上限あり)  
 年齢:59歳以下 賞与 年2回2.00ヶ月分  
 勤務時間 7時30分～18時30分の間 時間外 8時間程度 5時間  
 休日 日祝他 週休2日制 その他  
 年間休日数 108日

株式会社 ナルセ 川西フレッサ保育園  
 資本金 1000万円 従業員数 45人  
 就業場所:兵庫県川西市  
 最寄駅:能勢電鉄網延橋  
 求人番号28070- 3020561  
 5月29日受理求人 **現在の応募者数0人**

16 保育教諭

○乳幼児の教育保育(シフトによる就労) ◎ひまわりの花のように明るくひのびとびと保育で子どもを育てています。保育者ものびのびと成長できるように、みんなで支え合っています。・0～5歳児、99名を保育しています。・昆陽池への散歩や園内遊びの援助、見守り及び指導・生活のお世話(給食や排泄等)・指導計画や記録の作成・環境整備(清掃等) \*ブランクある方、未経験の方も歓迎です。 \* 変更範囲:変更なし。

資格・経験 保育士必須、幼稚園教諭免許(専修・1種・2種)必須  
 月給 213,700円～217,000円  
 正社員2人募集 交通費 実費支給(上限あり)  
 年齢:59歳以下 賞与 年2回2.00ヶ月分  
 勤務時間 7時00分～19時00分の間 時間外 7時間程度 10時間  
 休日 日祝他 週休2日制 その他  
 年間休日数 100日

社会福祉法人 友愛福祉会 伊丹ひまわりこども園  
 従業員数 35人  
 就業場所:兵庫県伊丹市  
 最寄駅:阪急線伊丹  
 求人番号28070- 3080861  
 6月1日受理求人 **現在の応募者数0人**

17 伊丹市/オフィスワーク(人事)

退職金や家賃補助あり◎業績好調の安定企業での人事スタッフ採用や労務、マネジメント経験者は優遇！未経験も歓迎です◎ <お仕事内容> ・勤怠管理、給与計算(アマンを使用)、年末調整対応・入退社・社保・雇用保険の手続き(社労士と連携)・シフトや有休管理・中途、新卒、アルバイトの採用(原簿作成・応募対応・面接)・内定式や入社式、社内研修などの運営(上記業務よりご経験や得意分野に応じてお任せします)◎ 人事や労務経験者はすぐに活躍できる環境です！もちろん未経験の方はイチから丁寧に教えます！ ※変更範囲:変更なし

資格・経験 採用や労務などの人事関連業務・マネジメント経験・事務職経験  
 月給 215,000円～265,000円  
 正社員1人募集 交通費 実費支給(上限あり)  
 年齢:59歳以下 賞与 年2回1.00ヶ月分  
 勤務時間 (1)9時00分～18時00分 時間外 5時間  
 休日 土日他 週休2日制 毎週  
 年間休日数 112日

株式会社 ディアハート  
 資本金 800万円 従業員数 752人  
 就業場所:兵庫県伊丹市  
 最寄駅:JR伊丹  
 求人番号28070- 3167561  
 6月3日受理求人 **現在の応募者数0人**

18 事務(フルタイム)

・社会福祉法人事務 ・電話対応、小口現金出納、給与データの入力、行政への申請、法人事務など ・社福事務の経験がある方大歓迎です！ 事務経験者優遇します ・変更範囲:変更なし

資格・経験 社会福祉事務の経験 普免 あれば尚可(AT限定可)、日商簿記3級あれば尚可  
 月給 245,600円～245,600円  
 正社員1人募集 交通費 実費支給(上限あり)  
 年齢:64歳以下 賞与 年3回3.00ヶ月分  
 勤務時間 (1)9時00分～18時00分 時間外  
 休日 日祝 週休2日制 その他  
 年間休日数 115日

社会福祉法人 あいく会 あそかの木保育園  
 資本金 2000万円 従業員数 25人  
 就業場所:兵庫県伊丹市  
 最寄駅:阪急線伊丹  
 求人番号28070- 3021461  
 5月29日受理求人 **現在の応募者数0人**

<p><b>19 メディカルクラーク</b></p> <p>医師のカルテ入力や書類作成をサポートするお仕事です。・カルテの代行入力・各種書類の作成補助・診察に必要な物品の準備・その他、診察に付随する事務業務全般 ※変更範囲:変更なし</p> <p>普免 必須(AT限定可)、メディカルクラーク資格・経験 (医療事務技能審査)あれば尚可</p> <p>月給 190,000円~250,000円</p> <p>正社員2人募集 交通費 実費支給(上限なし)</p> <p>年齢:59歳以下 賞与 年2回3.50ヶ月分</p> <p>勤務時間 (1)8時30分~17時30分 時間外 20時間</p> <p>休日 土日祝他 週休2日制 毎週</p> <p>年間休日数 130日</p> <p>医療法人ほんわか 川西ほんわか訪問診療クリニック</p> <p>従業員数 38人</p> <p>就業場所:兵庫県川西市</p> <p>最寄駅:阪急宝塚線川西能勢口</p> <p>求人番号28070- 3096561</p> <p>6月1日受理求人 <b>現在の応募者数0人</b></p>	<p><b>20 社会福祉法人事務職/経理事務全般</b></p> <p>社会福祉法人における経理事務。日々の仕訳伝票の作成から月次決算、経理業務全般をご担当いただきます。社会福祉法人会計の経験は不問です。なお、顧問税理士が毎月訪問し、気軽に質問できる環境が整っておりますので安心してご応募ください。また、税務申告業務については上記顧問税理士に委託しておりますので、計算書類の作成までが主たる業務になります。変更範囲:変更なし</p> <p>資格・経験 経理経験あれば尚良し、日商簿記1級あれば尚可、日商簿記2級必須</p> <p>月給 249,600円~270,600円</p> <p>正社員1人募集 交通費 実費支給(上限あり)</p> <p>年齢:64歳以下 賞与 年3回3.50ヶ月分</p> <p>勤務時間 (1)9時00分~17時30分 時間外 10時間</p> <p>休日 土日他 週休2日制 毎週</p> <p>年間休日数 110日</p> <p>社会福祉法人 ジェイエイ兵庫六甲福祉会</p> <p>従業員数 426人</p> <p>就業場所:兵庫県伊丹市</p> <p>最寄駅:阪急伊丹</p> <p>求人番号28070- 3114061</p> <p>6月2日受理求人 <b>現在の応募者数1人</b></p>	<p><b>21 ショッピングサイト運営</b></p> <p>・楽天、YAHOO、Amazon等、インターネット通販サイトの商品ページ内容をエクセル、フォトショップ、専用入力ソフトを使用して入力作成して頂きます。操作方法は指導します。・商品名、特長、商品画像等をメーカーサイトやカタログ等を参照しながら入力していきます。・主な商品は自転車用のヘルメット、シューズ、ウェア類、ロードバイクのパーツ等です。海外メーカー商品を主に扱っているため中学校卒業程度の英単語の入力があります。・受注処理、商品の発送作業も含まれます。変更範囲:変更なし</p> <p>資格・経験 PC基本操作(趣味程度でも可)</p> <p>月給 200,000円~300,000円</p> <p>正社員2人募集 交通費 実費支給(上限あり)</p> <p>年齢:不問 賞与 年100,000円~500,000円</p> <p>勤務時間 (1)10時00分~19時00分 時間外</p> <p>休日 他 週休2日制 毎週</p> <p>年間休日数 115日</p> <p>株式会社 Figue, Cozy Bicycle</p> <p>資本金 300万円 従業員数 5人</p> <p>就業場所:兵庫県川西市</p> <p>最寄駅:阪急宝塚線川西能勢口</p> <p>求人番号28070- 3170961</p> <p>6月3日受理求人 <b>現在の応募者数0人</b></p>
<p><b>22 営業/見積</b></p> <p>○住宅設備機器の見積設計 給湯器、流し台、風呂回り、洗面台等 ○得意先回り(当社契約先) *勤務時間8:35~17:15(休憩時間60分) *皆勤手当18,000円 変更範囲:なし</p> <p>資格・経験 普免 必須(AT限定不可)</p> <p>月給 350,000円~400,000円</p> <p>正社員1人募集 交通費 実費支給(上限なし)</p> <p>年齢:64歳以下 賞与 年1回1.50ヶ月分</p> <p>勤務時間 (1)8時35分~17時15分 時間外 20時間</p> <p>休日 日祝他 週休2日制 その他</p> <p>年間休日数 96日</p> <p>株式会社 朝日住器</p> <p>資本金 2040万円 従業員数 8人</p> <p>就業場所:兵庫県川西市</p> <p>最寄駅:能勢電鉄畦野</p> <p>求人番号28070- 3176561</p> <p>6月3日受理求人 <b>現在の応募者数0人</b></p>	<p><b>23 生活支援員/ゆうゆう&lt;正規職員&gt;</b></p> <p>「できる」が増える働く喜びを一日中活動の場として、創作活動や軽作業、菓子製造、喫茶運営を行っています。「はたらく」を通してやりがいや社会参加につなげる支援を行っています。利用者数)就労継続支援B型20名生活介護44名 就労選択支援令和8年度事業開始 業務内容・作業・創作・レクリエーション等の日中活動のサポート 土日・夏季・年末年始休暇あり 副業可・兼業可(WワークOKです) ※変更範囲:すべての業務への配置転換有(辞令による)</p> <p>資格・経験 障害者福祉施設【生活介護・就労】での勤務経験 普免 あれば尚可(AT限定可)、社会福祉士あれば尚可、介護福祉士あれば尚可</p> <p>月給 209,500円~226,100円</p> <p>正社員1人募集 交通費 実費支給(上限あり)</p> <p>年齢:60歳以下 賞与 年2回3.80ヶ月分</p> <p>勤務時間 (1)8時30分~17時30分 時間外 14時間</p> <p>休日 土日他 週休2日制 毎週</p> <p>年間休日数 112日</p> <p>社会福祉法人 いたみ杉の子</p> <p>資本金 16000万円 従業員数 218人</p> <p>就業場所:兵庫県伊丹市</p> <p>最寄駅:阪急伊丹線伊丹</p> <p>求人番号28070- 3138161</p> <p>6月2日受理求人 <b>現在の応募者数0人</b></p>	<p><b>24 職業指導員</b></p> <p>*就労継続支援A型事業所にて、利用者への作業支援や 職業指導を行います *主な業務は、軽作業や施設外就労先での作業補助、作業手順の説明や確認、利用者の体調確認、記録作成、送迎業務などです *利用者が安心して働けるよう、コミュニケーションを取りながら 就労継続をサポートします *変更範囲:変更なし</p> <p>資格・経験 普免 あれば尚可(AT限定可)</p> <p>月給 175,000円~201,000円</p> <p>正社員3人募集 交通費 実費支給(上限あり)</p> <p>年齢:69歳以下 賞与 なし</p> <p>勤務時間 (1)9時00分~17時00分 時間外</p> <p>休日 日祝 週休2日制 その他</p> <p>年間休日数 97日</p> <p>株式会社 ワークパル</p> <p>資本金 200万円 従業員数 6人</p> <p>就業場所:兵庫県伊丹市</p> <p>最寄駅:JR北伊丹</p> <p>求人番号28070- 3025161</p> <p>5月29日受理求人 <b>現在の応募者数0人</b></p>
<p><b>25 介護支援専門員/川西市火打</b></p> <p>看護小規模多機能型居宅介護の登録ご利用者のケアプラン作成 《急募》変更範囲:法人の定める業務</p> <p>資格・経験 小規模多機能型サービスでのケアプラン作成業務 普免 あれば尚可(AT限定可) 小規模多機能型サービス等計画作成担当研修 修了者、介護支援専門員(ケアマネージャー)必須、その他の福祉・介護関係資格必須</p> <p>月給 224,765円~224,765円</p> <p>正社員1人募集 交通費 実費支給(上限あり)</p> <p>年齢:59歳以下 賞与 年2回3.60ヶ月分</p> <p>勤務時間 (1)8時30分~17時00分 時間外 10時間</p> <p>休日 日他 週休2日制 その他</p> <p>年間休日数 120日</p> <p>医療法人 協和会 在宅支援センター</p> <p>従業員数 4,300人</p> <p>就業場所:兵庫県川西市</p> <p>最寄駅:能勢電鉄網延橋又は滝山</p> <p>求人番号28070- 3216161</p> <p>6月4日受理求人 <b>現在の応募者数0人</b></p>	<p><b>26 [正社員]小多機の施設ケアマネ(あそか苑ももは)</b></p> <p>小規模多機能型居宅介護におけるケアマネ業務と介護業務・利用者様のケアプラン作成や見直し・利用者様・ご家族様への対応や訪問業務・事務処理、一部介護業務(排泄や食事介助、移乗など) ※介護支援専門員(必須資格) ※小規模多機能型サービス等計画作成担当者研修修了、認知症介護実践者研修修了(あれば尚可)「小規模多機能型居宅あそか苑ももは」は利用定員29人以下(通い15人以下、宿泊6人以下)の小規模な事業所です。施設見学もOK!施設ケアマネジャーとして一緒に働きませんか? ※変更範囲:なし</p> <p>資格・経験 小多機のケアマネ業務の経験 普免 あれば尚可(AT限定可) その他、仕事内容欄に記載、介護支援専門員(ケアマネージャー)必須</p> <p>月給 210,790円~275,000円</p> <p>正社員1人募集 交通費 実費支給(上限あり)</p> <p>年齢:64歳以下 賞与 年2回4.00ヶ月分</p> <p>勤務時間 8時00分~19時00分の間 時間外 8時間程度</p> <p>休日 日他 週休2日制 毎週</p> <p>年間休日数 115日</p> <p>社会福祉法人 明照会</p> <p>従業員数 368人</p> <p>就業場所:兵庫県伊丹市</p> <p>最寄駅:JR中山寺</p> <p>求人番号28070- 3190661</p> <p>6月3日受理求人 <b>現在の応募者数0人</b></p>	<p><b>27 介護支援専門員(高齢者グループホーム)*ケアプラン作成</b></p> <p>*高齢者グループホームでケアプラン作成(2~3施設)をしていただきます。(メインはケアプラン作成ですが、介護業務も若干あり)・認知症の方を1ユニット9名の少人数で住み慣れた環境の場所での食事や入浴、排泄の介助など、日々の生活に寄り添った支援です。 変更範囲:変更なし</p> <p>資格・経験 介護経験5年以上、介護支援専門員(ケアマネージャー)必須</p> <p>月給 255,500円~323,500円</p> <p>正社員1人募集 交通費 実費支給(上限あり)</p> <p>年齢:64歳以下 賞与 年0円~</p> <p>勤務時間 (1)8時45分~17時45分 時間外 6時間</p> <p>休日 日他 週休2日制 その他</p> <p>年間休日数 107日</p> <p>株式会社 フィールド(グループホームこころあひ伊丹)</p> <p>資本金 1000万円 従業員数 130人</p> <p>就業場所:兵庫県伊丹市</p> <p>最寄駅:阪急電鉄福野</p> <p>求人番号28070- 3158261</p> <p>6月1日受理求人 <b>現在の応募者数0人</b></p>

28【年間休日120日】ヴィラ玻璃(はり)／コンシェルジュ

経験の浅い方、ブランクのある方も丁寧に指導しますので、安心して働けます。年休107日、年休156日(週休3日)もございます。日祝勤務も選択出来るので、ワークライフバランスに合った働き方が可能です。入職後に働き方の変更OK!! 詳細は特記事項をご覧ください。近隣施設に託児所があるので、小さなお子さんがいる方も働きやすい環境です。ご入居者のお部屋を定期訪問・安否確認(身体・生活援助などのヘルパー業務を含みます)、お荷物・郵便物の受け取りやタクシー等の手配、普段のお困りごとや相談の対応、快適な生活のための身の回りのお世話、食事の配膳下膳、日々の交流、余暇活動の企画運営・実施、簡単な事務作業、事務処理等(変更範囲:変更なし)

資格・経験 ホームヘルパー2級必須、介護職員初任者研修修了者必須
月給 210,000円～210,000円
正社員2人募集 交通費 実費支給(上限あり)
年齢:64歳以下 賞与 年100,000円～800,000円
勤務時間 (1)7時00分～16時00分 時間外5時間
休日 他 週休2日制 その他
年間休日数 120日

社会福祉法人 あかね 天河草子
従業員数 1,050人
就業場所:兵庫県川辺郡猪名川町
最寄駅:能勢電鉄日生中央
求人番号28070- 3230861
6月4日受理求人 現在の応募者数0人

29 介護職員

ユニット型特別養護老人ホームにおけるユニットリーダー候補またはユニットリーダーのサポートをお任せいたします。1ユニットは10名のご入居者様で構成されており、より家庭的な環境づくりを目指しています(具体的な業務内容)ご入居者様の生活全般のお手伝い、ご入居者様の生活リズムや生活習慣の把握、ユニットスタッフのマネジメント、ユニット運営(ユニット費の利用等)、看護師やケアマネジャー、生活相談員等との連携、各種委員会および会議への参加 ※変更範囲:変更なし

資格・経験 介護保険施設または介護保険事業所での介護経験2年以上、介護福祉士あれば尚可
月給 226,500円～244,500円
正社員2人募集 交通費 実費支給(上限なし)
年齢:18歳～64歳 賞与 年3回4.00ヶ月分
勤務時間 (1)7時30分～16時30分 時間外5時間
休日 他 週休2日制 その他
年間休日数 107日

社会福祉法人 正和会 やわらぎの里東谷
資本金 12567万円 従業員数 481人
就業場所:兵庫県川西市
最寄駅:能勢電鉄日生中央
求人番号28070- 3168461
6月3日受理求人 現在の応募者数0人

30 やわらぎの里清和台特養介護スタッフ(夜勤あり)／正職員

特別養護老人ホームにおける介護業務です。入居者様の日常生活を支援していただきます。(食事・入浴・排せつ等の身体介護、更衣・移動などの生活支援)レクリエーションや行事の実施 介護記録の作成(タブレット使用)夜勤あり(月5回～)未経験・ブランクのある方も歓迎。研修制度があり丁寧に指導します! \*変更範囲:変更なし

資格・経験 介護福祉士あれば尚可、介護職員初任者研修修了者あれば尚可、ホームヘルパー2級あれば尚可
月給 221,000円～230,000円
正社員3人募集 交通費 実費支給(上限なし)
年齢:18歳～64歳 賞与 年2回2.40ヶ月分
勤務時間 (1)7時30分～16時30分 時間外10時間
休日 他 週休2日制 その他
年間休日数 107日

社会福祉法人 正和会 やわらぎの里 清和台
資本金 12567万円 従業員数 481人
就業場所:兵庫県川西市
最寄駅:JR川西池田阪急川西能勢口
求人番号28070- 3179861
6月3日受理求人 現在の応募者数0人

31 介護職員無資格可【川西市】グループホーム川西見野

\*1フロア(ユニット)につきご入居者は9名、スタッフは日中は2～3名(早番・日勤・運番)で担当。\*少人数制のため心にゆとりを持って関わることができます。\*日々の生活の充実を感じただけのよう、ご入居者と一緒に趣味活動(散歩・外出・園芸など)や家事(食事の準備や洗濯・掃除など)を行います。\*ご入居者と一緒に料理に取り組み事もあります。調理スタッフの配置や、完全調理品を利用するなど、調理初心者でも無理なく関われるように配慮しています。\*介護記録は専用スマートフォンで簡単に入力が可能です。\*無資格や未経験の方のチャレンジも大歓迎のお仕事です。「業務の変更範囲:変更なし」

資格・経験 不問
月給 188,000円～188,000円
正社員1人募集 交通費 実費支給(上限あり)
年齢:18歳～59歳 賞与 年50,000円～100,000円
勤務時間 (1)7時15分～16時15分 時間外2時間
(2)10時30分～19時30分 2時間
休日 他 週休2日制 毎週
年間休日数 114日

愛の家グループホーム 川西見野
資本金 4000万円 従業員数 7,500人
就業場所:兵庫県川西市
最寄駅:能勢電鉄・妙見線山下
求人番号28070- 3120161
6月2日受理求人 現在の応募者数0人

32 介護職員(有資格者)／伊丹グループホーム

●グループホーム内における介護業務全般 食事介助、入浴介助、排せつ介助等 ご利用者様は18名(1ユニット9名×2) \* \* \* 未経験者歓迎! \* \* \* 丁寧に指導します ◎職場見学は、お気軽にお問い合わせ下さい。\* 研修費用の一部会社負担あり(社内規定による) 変更範囲:変更なし

資格・経験 普免 あれば尚可(AT限定可)、介護職員初任者研修修了者必須、介護職員実務者研修修了者必須、介護福祉士必須
月給 194,500円～213,000円
正社員2人募集 交通費 実費支給(上限あり)
年齢:18歳～59歳 賞与 年20,000円～200,000円
勤務時間 (1)8時30分～17時30分 時間外10時間
休日 他 週休2日制 その他
年間休日数 108日

ウェルフェア株式会社 ウェルフェア伊丹
資本金 1000万円 従業員数 250人
就業場所:兵庫県伊丹市
最寄駅:阪急線伊丹
求人番号28070- 3061561
6月1日受理求人 現在の応募者数0人

33 介護職員(特別養護老人ホーム)

\*特別養護老人ホームでの介護業務です \* 高齢の方の食事や入浴等、生活全般のお手伝いをする仕事です \* 人生の先輩方と接することで、知らず知らずのうちに人間的にも成長し、また職員が利用者様から元気を頂くこともあります 変更範囲:法人の定める範囲

資格・経験 介護福祉士あれば尚可、介護職員初任者研修修了者あれば尚可、介護職員実務者研修修了者あれば尚可
月給 216,700円～258,800円
正社員1人募集 交通費 実費支給(上限あり)
年齢:18歳～59歳 賞与 年2回3.50ヶ月分
勤務時間 (1)7時30分～16時30分 時間外(2)8時00分～17時00分
休日 他 週休2日制 その他
年間休日数 113日

社会福祉法人 友朋会 清和苑
従業員数 591人
就業場所:兵庫県川西市
最寄駅:能勢電鉄一の鳥居
求人番号28070- 3064861
6月1日受理求人 現在の応募者数0人

34 介護職員／グリーンアルス伊丹

介護老人保健施設グリーンアルス伊丹の入所者に対する介護業務全般、職員個々の得意を活かした指導育成します。離職もゼロとは言えませんが離職率は数パーセントで職員同士の風通しも良く働きやすい職場です。入所介護職の平均給与も400万円を超えています。\*未経験の方歓迎 変更範囲:変更なし ※毎月の研修や新人の指導も充実していますので、経験をお持ちでなくても安心してご応募ください。(施設見学や体験もできますので、ご相談ください。)

資格・経験 ホームヘルパー2級必須、介護職員初任者研修修了者必須
月給 212,750円～232,750円
正社員1人募集 交通費 実費支給(上限あり)
年齢:18歳～66歳 賞与 年2回3.50ヶ月分
勤務時間 (1)8時45分～17時45分 時間外10時間
休日 他 週休2日制 毎週
年間休日数 107日

医療法人社団 緑心会
資本金 2360万円 従業員数 170人
就業場所:兵庫県伊丹市
最寄駅:阪急伊丹
求人番号28070- 3028661
5月29日受理求人 現在の応募者数0人

35 介護士／エトワール

○通所介護施設(デイサービス)での介護業務全般 送迎・入浴・食事・トイレ介助、レクリエーションなど \*資格・経験不問です。\* 変更範囲:変更なし

資格・経験 不問
月給 193,500円～215,000円
正社員1人募集 交通費 実費支給(上限あり)
年齢:69歳以下 賞与 年2回2.00ヶ月分
勤務時間 (1)8時30分～17時15分 時間外2時間
休日 日他 週休2日制 その他
年間休日数 105日

株式会社 恵友会 (ソレイユ エトワール、ナチュラル、シエール)
資本金 300万円 従業員数 35人
就業場所:兵庫県伊丹市
最寄駅:阪急伊丹線新伊丹
求人番号28070- 3193461
6月3日受理求人 現在の応募者数0人

36 介護士／ソレイユ

○通所介護施設(デイサービス)での介護業務全般 送迎・入浴・食事・トイレ介助、レクリエーションなど \*資格・経験不問です。\* 変更範囲:変更なし

資格・経験 不問
月給 193,500円～215,000円
正社員1人募集 交通費 実費支給(上限あり)
年齢:69歳以下 賞与 年2回2.00ヶ月分
勤務時間 (1)8時30分～17時15分 時間外2時間
休日 日他 週休2日制 その他
年間休日数 105日

株式会社 恵友会 (ソレイユ エトワール、ナチュラル、シエール)
資本金 300万円 従業員数 35人
就業場所:兵庫県伊丹市
最寄駅:阪急稲野
求人番号28070- 3131661
6月2日受理求人 現在の応募者数0人

37 介護福祉士

患者さまへの介護業務全般 介護の仕事自体は介護保険の施設と大きく変わりません。(入浴介助、排せつ介助、食事介助、レクなど) \* 資格・経験不問(病院経験が初めての方も歓迎) \* 回復期対象:脳血管疾患、整形外科疾患、廃用症候群 障害者一般対象:肢体不自由や障害による全介助 \* 夜勤体制:3名(介護職1名、看護師2名) \* 希望休:1ヶ月に3日間申請可 \* 発熱外来の設置なし(病棟看護のみ) \* 医師、看護師等の医療従事者が24時間常駐 □ 口 ひょうご仕事と生活の調和推進認定企業 ■ 口 ※ 仕事内容の変更範囲:法人の定める業務

資格・経験 介護福祉士必須

月給 247,140円~259,140円  
正社員5人募集 交通費 実費支給(上限あり)  
年齢:18歳~59歳 賞与 年2回4.00ヶ月分  
勤務時間 (1)8時30分~17時15分 時間外 5時間  
休日 他 週休2日制 その他  
年間休日数 113日

医療法人せいふう会 伊丹せいふう病院  
従業員数 1,281人  
就業場所:兵庫県伊丹市  
最寄駅:JR線北伊丹  
求人番号28070-3043661  
6月1日受理求人 現在の応募者数0人

38 介護職員/特養資格なし【地域職種限定職員】

\* 特別養護老人ホーム(定員98名)ショートステイ(定員12名)にて、ご利用者の生活全般に関わる介護サービスを担っていただきます【主な業務】\* 一人ひとりのご利用者に合わせてコミュニケーションを図り、食事、入浴、排せつ等、生活の中で必要な介助や支援を行います \* 介護記録の作成 \* 未経験者の応募も歓迎。介護施設等での経験があれば尚可。変更範囲:変更なし

資格・経験 ホームヘルパー2級あれば尚可、介護職員初任者研修修了者あれば尚可

月給 212,300円~232,300円  
正社員2人募集 交通費 実費支給(上限あり)  
年齢:18歳~64歳 賞与 年2回2.00ヶ月分  
勤務時間 (1)7時30分~16時30分 時間外 5時間  
休日 他 週休2日制 毎週  
年間休日数 110日

社会福祉法人 協同の苑 ケイメゾン ときめき  
従業員数 625人  
就業場所:兵庫県伊丹市  
最寄駅:JR伊丹  
求人番号28070-3083061  
6月1日受理求人 現在の応募者数0人

39 訪問介護員(常勤)

仕事内容は高齢者の自宅へ訪問し・掃除や食事の提供などの生活援助。・入浴や更衣を補助する身体介護です。 \* 回れる範囲の利用者様を担当していただきます。(伊丹市内のご利用者様です)・事務作業(簡単なPC入力等)あります。 変更範囲:変更なし

資格・経験 上記及び介護職員実務者研修・ヘルパー1級のいずれか、介護福祉士あれば尚可、介護職員初任者研修修了者必須、ホームヘルパー2級必須

月給 195,000円~246,000円  
正社員1人募集 交通費 なし  
年齢:64歳以下 賞与 なし  
勤務時間 (1)9時00分~17時00分 時間外 8時間  
休日 日他 週休2日制 毎週  
年間休日数 110日

有限会社 ケア・サポート・モリ  
資本金 300万円 従業員数 53人  
就業場所:兵庫県伊丹市  
最寄駅:阪急伊丹線稲野  
求人番号28070-3070461  
6月1日受理求人 現在の応募者数1人

40 調理・盛り付け<<急募>>

配食の調理及び盛り付けの管理、配食業務 高齢者に「アレルギーや減塩等にも配慮した、個人別に適した内容の治療食」を調理、配食します。当社栄養士と連携し、1人1人のお客様のことを考えて業務に取り組める方を歓迎 将来的に幹部を目指していただけるような方を歓迎 当社ホームページの採用情報の『応募者の方へ』をクリックしてお読みいただいた上で履歴書等を送付してください。 \* 変更範囲:変更なし

資格・経験 調理師必須、管理栄養士あれば尚可、栄養士あれば尚可

月給 304,900円~450,000円  
正社員1人募集 交通費 実費支給(上限あり)  
年齢:59歳以下 賞与 年100,000円~500,000円  
勤務時間 (1)5時30分~14時30分 時間外  
休日 他 週休2日制 毎週  
年間休日数 108日

有限会社 阪神ケータリングサービス  
資本金 300万円 従業員数 120人  
就業場所:兵庫県川西市  
最寄駅:阪急雲雀丘花屋敷  
求人番号28070-3143761  
6月1日受理求人 現在の応募者数0人

41 機械加工・組立

\* アルミ材料を使用した建築金物製品の製作 大型NC機械加工、汎用機械加工及び組立、梱包完成までの一連作業 \* 未経験者可 \* 試用期間3ヶ月あり(時間給1,220円~) 変更範囲:変更なし

資格・経験 不問

月給 210,000円~275,000円  
正社員1人募集 交通費 実費支給(上限あり)  
年齢:44歳以下 賞与 年2回4.00ヶ月分  
勤務時間 (1)8時30分~17時30分 時間外 15時間  
休日 日他 週休2日制 その他  
年間休日数 105日

株式会社 森川製作所  
資本金 1200万円 従業員数 15人  
就業場所:兵庫県伊丹市  
最寄駅:JR伊丹  
求人番号28070-3198061  
6月4日受理求人 現在の応募者数0人

42 アルミサッシの組立及び搬入・配送

\* 自社倉庫にてアルミサッシの組立て作業・アルミサッシの搬入・配送業務 変更範囲:変更なし

資格・経験 業務経験者優遇 普免 必須(AT限定不可)、中型自動車免許あれば尚可、小型移動式クレーン運転技能者あれば尚可、玉掛技能者あれば尚可

月給 200,000円~250,000円  
正社員2人募集 交通費 実費支給(上限あり)  
年齢:64歳以下 賞与 年2回1.00ヶ月分  
勤務時間 (1)8時30分~17時00分 時間外 1時間  
休日 日祝他 週休2日制 その他  
年間休日数 105日

ハード住建 株式会社  
資本金 1000万円 従業員数 6人  
就業場所:兵庫県川西市  
最寄駅:阪急川西能勢口  
求人番号28070-3155061  
6月2日受理求人 現在の応募者数0人

43 製缶溶接工

産業機械の大型製缶品を溶接します。 図面を見ながら、開先加工・仮組・溶接をします。主としてCO2アーク溶接です。 肉体労働です。夏は体力を消耗しますが、クールジャケットを着用します。 尚、工場内は禁煙です。 変更範囲:なし

資格・経験 開先加工、仮組、溶接経験あれば尚良し 普免 必須(AT限定不可) アーク溶接特別教育講習修了者 必須

月給 260,000円~300,000円  
正社員1人募集 交通費 実費支給(上限あり)  
年齢:59歳以下 賞与 年2回4.00ヶ月分  
勤務時間 (1)8時00分~16時45分 時間外 2時間  
休日 日他 週休2日制 毎週  
年間休日数 109日

株式会社 大一工業所  
資本金 1000万円 従業員数 2人  
就業場所:兵庫県伊丹市  
最寄駅:JR伊丹  
求人番号28070-3110761  
6月1日受理求人 現在の応募者数0人

44 製造員

\* 書籍・雑誌・ポスター・カタログ・カレンダー・パンフレットなどに使用される、印刷インキの素となる『顔料』の製造と『インキ』の製造を行って頂きます \* 製品毎に製造指示書があり、規定の材料を計量し機械に投入します \* 規定の機械で材料を混ぜ合わせた後に容器に詰めて完成させます \* 作業に慣れるまで先輩社員と一緒に作業して頂きますので、未経験でも安心して仕事ができます! \* 作業によっては力仕事もありますが、コツを掴むと60歳を超えた社員も活躍しています 変更範囲:変更なし

資格・経験 不問

月給 200,000円~265,000円  
正社員1人募集 交通費 実費支給(上限なし)  
年齢:18歳~59歳 賞与 あり  
勤務時間 (1)8時45分~17時30分 時間外 10時間  
休日 土日祝他 週休2日制 毎週  
年間休日数 125日

猪名川顔料 株式会社  
資本金 3000万円 従業員数 11人  
就業場所:兵庫県川辺郡猪名川町  
最寄駅:能勢電鉄日生中央  
求人番号28070-3178761  
6月3日受理求人 現在の応募者数0人

45 正規雇用安全ガラス・合せガラスの製造職【空港第2工場】

\* 建築用安全ガラス(強化・合わせ・複層ガラス)の製造 ガラス切断加工に携わっていただきます \* 強化ガラスDアのトップメーカー(市場占有率63%)です 地域経済の中心的な担い手として社会に貢献させていただき お客様や地域社会の皆様と共に発展していく企業でありつづけるように努めています \* 職業訓練修了生歓迎!就職氷河期ミドル世代歓迎求人! 変更範囲:変更なし

資格・経験 不問

月給 234,000円~310,000円  
正社員1人募集 交通費 実費支給(上限あり)  
年齢:64歳以下 賞与 年3回3.00ヶ月分  
勤務時間 (1)8時45分~17時45分 時間外 30時間  
休日 土日他 週休2日制 毎週  
年間休日数 123日

ハードグラス工業 株式会社  
資本金 20120万円 従業員数 257人  
就業場所:兵庫県伊丹市  
最寄駅:JR伊丹  
求人番号28070-3166261  
6月3日受理求人 現在の応募者数1人

46 訪問メンテナンス(冷凍機・空調機)／伊丹本社

◎冷凍機、空調機の訪問メンテナンス。\*依頼があれば訪問して応急処置や修理をするお仕事です。\*業務用の冷凍機・冷凍、冷蔵庫・空調機の修理、定期点検やそれに付随する機器の修理をします。\*夏は忙しく、冬は比較的暇な仕事です。\*自分のペースで集中して仕事したい人に向く仕事です。\*地味な仕事ですがお客様に感謝されるやりがいのある仕事です。\*研修後も、継続的なバックアップなど体制を整えています。\*サービスカーで訪問し範囲は営業所から2時間程度になります。変更範囲:変更なし

資格・経験 業界経験者 普免 必須(AT限定可) フロン取扱技術者、第3種冷凍機械責任者以上あれば尚良し、ガス溶接技能者必須、第二種電気工事士必須  
 月給 280,000円～712,000円  
 正社員2人募集 交通費 実費支給(上限あり)  
 年齢:59歳以下 賞与 年0円～360,000円  
 勤務時間 (1)9時00分～18時30分 時間外 23時間  
 休日 日他 週休2日制 毎週  
 年間休日数 120日

株式会社 セリオス  
 資本金 967万円 従業員数 69人  
 就業場所: 兵庫県伊丹市  
 最寄駅: 阪急中山観音  
 求人番号28070- 3055761  
 6月1日受理求人 **現在の応募者数0人**

47 総合職(メカニック)／伊丹車検センター

自動車の整備(車検・点検・修理・部品取付)をお任せします。整備士として検査業務やメンテナンス業務をするだけでなく、時にはお客様と直接コミュニケーションをとりながら、お車の状態やご要望に応じた点検・整備を提案していただきます。変更範囲:会社の定める業務

資格・経験 普免 必須(AT限定不可)、二級自動車整備士必須  
 月給 215,000円～330,000円  
 正社員1人募集 交通費 実費支給(上限あり)  
 年齢:64歳以下 賞与 年2回3.60ヶ月分  
 勤務時間 (1)9時00分～18時00分 時間外 15時間  
 休日 他 週休2日制 毎週  
 年間休日数 123日

伊丹産業 株式会社  
 資本金 5000万円 従業員数 2,484人  
 就業場所: 兵庫県伊丹市  
 最寄駅: JR伊丹  
 求人番号28070- 3136861  
 6月2日受理求人 **現在の応募者数0人**

48 貨物トラックの整備

※自社・お客様の小型ダンプカーなどの修理・点検・車検業務 ※機械の清掃作業  
 ※新規事業の為、トラック整備士経験者大募集 ※変更範囲:変更なし

資格・経験 ジーゼル自動車整備 普免 必須(AT限定可) ※準中型自動車免許 持っていない方は入社後に要取得、準中型自動車免許あれば尚可、二級ジーゼル自動車整備士必須  
 月給 195,000円～400,000円  
 正社員2人募集 交通費 実費支給(上限あり)  
 年齢:45歳以下 賞与 年2回3.00ヶ月分  
 勤務時間 (1)8時00分～17時00分 時間外 24時間  
 休日 日祝他 週休2日制 その他  
 年間休日数 104日

さくらリース 株式会社  
 資本金 1000万円 従業員数 7人  
 就業場所: 兵庫県伊丹市  
 最寄駅: 阪急山本  
 求人番号28070- 3030761  
 5月29日受理求人 **現在の応募者数0人**

49 訪問点検(空調機、付帯設備)／伊丹市本社

・主にコンビニを1日2～5件巡回し、店内外に設置されている空調機、ショーケース等の付帯設備を点検します。・測定が中心の業務で、店舗での同行指導を受けてデビューした後、マニュアルに加えて継続した相談支援を行います。・点検がない時は、ベテランエンジニアに同行して、技術力向上を目指します。・お店が安心して営業できるように、機器の作動状況を確認する重要な仕事ですので、清潔に配慮しお客様目線で仕事を出来る方を求めます。変更範囲:変更なし・男女問わず歓迎します【体制強化のため急募】・各種資格の取得に様々な支援を用意しています。【中高年層(ミドルシニア)歓迎求人・トライアル雇用併用求人】

資格・経験 普免 必須(AT限定可)  
 月給 200,000円～314,000円  
 正社員2人募集 交通費 実費支給(上限あり)  
 年齢:59歳以下 賞与 年0円～360,000円  
 勤務時間 (1)9時00分～18時30分 時間外 5時間  
 休日 土日祝他 週休2日制 毎週  
 年間休日数 120日

株式会社 セリオス  
 資本金 967万円 従業員数 69人  
 就業場所: 兵庫県伊丹市  
 最寄駅: JR中山寺  
 求人番号28070- 3052261  
 6月1日受理求人 **現在の応募者数0人**

50 配送業務/断熱材配送

●断熱材(約10キロ程度)の配送業務 建設現場から個人宅まで幅広く配送しております。(夜勤、長距離はありません。) \未経験者大歓迎! /  
 \*給与例:入社1年目の月給総額 269,000円 + 家族手当 \*変更範囲:変更なし ※引越し業務、量販配送業務も募集します!

資格・経験 普免 必須(AT限定可)、5トン限定準中型自動車免許あれば尚可、準中型自動車免許あれば尚可  
 月給 269,000円～269,000円  
 正社員1人募集 交通費 実費支給(上限あり)  
 年齢:64歳以下 賞与 年100,000円～  
 勤務時間 6時00分～18時00分の間 時間外 7時間  
 休日 日他 週休2日制 その他  
 年間休日数 105日

有限会社 石山  
 資本金 600万円 従業員数 30人  
 就業場所: 兵庫県伊丹市  
 最寄駅: 阪急伊丹  
 求人番号28070- 3108661  
 6月1日受理求人 **現在の応募者数0人**

51 冷凍食品・チルド食品・野菜等の夜間ルート配送/正社員

\* 冷凍食品・チルド食品・野菜等のルート配送等を担当して頂きます。\* 大手スーパーとコンビニのルート配送等 \* 台車積み込み積み下ろし等 ※変更範囲:食品以外の配送業務

資格・経験 過去5年間の2トンから4トン車以上の運転経験 普免 必須(AT限定可) 2トン車以上を運転できる免許をお持ちの方なら大丈夫です。、5トン限定準中型自動車免許必須、中型自動車免許あれば尚可  
 月額(日給) 218,531円～218,531円  
 正社員2人募集 交通費 なし  
 年齢:18歳以上 賞与 なし  
 勤務時間 (1)17時00分～3時00分 時間外 29時間  
 休日 水日 週休2日制 毎週  
 年間休日数 113日

はやぶさ  
 従業員数 4人  
 就業場所: 兵庫県川辺郡猪名川町  
 最寄駅: 能勢電鉄日生中央  
 求人番号28070- 3200361  
 6月4日受理求人 **現在の応募者数0人**

52 運輸ドライバー(大型自動車)

自分専用車を持てる。自社荷物なので安定した仕事ができる、リフト作業が中心でバラ積みが少ない。一人作業が多く、自分のペースで仕事ができる。全国各地を回ることができ普段人が入れない工場や現場に入ることができる。変更範囲:変更無し

資格・経験 フォークリフト操作経験 大型自動車免許必須、フォークリフト運転技能者あれば尚可  
 月給 250,000円～360,000円  
 正社員2人募集 交通費 実費支給(上限あり)  
 年齢:18歳～64歳 賞与 年2回0.50ヶ月分  
 勤務時間 (1)8時00分～17時00分 時間外 30時間  
 休日 日他 週休2日制 毎週  
 年間休日数 108日

和晃運輸 株式会社  
 資本金 3000万円 従業員数 80人  
 就業場所: 兵庫県伊丹市  
 最寄駅: 阪急伊丹  
 求人番号28070- 3172061  
 6月3日受理求人 **現在の応募者数0人**

53 運輸ドライバー(中型自動車)

自分専用車を持てる。自社荷物なので安定した仕事ができる、リフト作業が中心でバラ積みが少ない。一人作業が多く、自分のペースで仕事ができる。全国各地を回ることができ普段人が入れない工場や現場に入ることができる。変更範囲:変更なし

資格・経験 フォークリフト、中型自動車免許必須、8トン限定中型自動車免許あれば尚可、フォークリフト運転技能者あれば尚可  
 月給 200,000円～250,000円  
 正社員2人募集 交通費 実費支給(上限あり)  
 年齢:18歳～64歳 賞与 年2回0.25ヶ月分  
 勤務時間 (1)8時00分～17時00分 時間外 40時間  
 休日 日他 週休2日制 毎週  
 年間休日数 108日

和晃運輸 株式会社  
 資本金 3000万円 従業員数 80人  
 就業場所: 兵庫県伊丹市  
 最寄駅: 阪急伊丹  
 求人番号28070- 3177461  
 6月3日受理求人 **現在の応募者数0人**

54 畳、襖、障子の製作作業

●畳の表替え、畳床に畳表をかぶせ畳縁を縫い合わせる作業(手作業と機械による作業) ●襖、障子の張り替え ●お客様宅に車で伺い、畳・襖・障子の回収、取付、納品作業 ※未経験の方は補助的な仕事から始めます。変更範囲:変更なし

資格・経験 製造業、建築業の経験 普免 必須(AT限定可)  
 月給 220,000円～250,000円  
 正社員1人募集 交通費 実費支給(上限あり)  
 年齢:59歳以下 賞与 年50,000円～100,000円  
 勤務時間 (1)8時00分～17時00分 時間外 10時間  
 休日 日祝他 週休2日制 その他  
 年間休日数 90日

株式会社 ナガサワ  
 資本金 1000万円 従業員数 7人  
 就業場所: 兵庫県伊丹市  
 最寄駅: 阪急伊丹  
 求人番号28070- 3163061  
 6月3日受理求人 **現在の応募者数0人**

<p><b>55 内装仕上げ</b></p>	<p><b>56 建設業現場スタッフ</b></p>	<p><b>57 電気通信工事(無線、電気)</b></p>
<p>* 戸建て、ハイツの内外装のボードを施工します 内装仕上げ作業の他に、トラックでの荷物の運搬などの 補助業務もあります * 大阪府内を中心に京阪神間で施工しています 変更範囲:変更なし</p>	<p>主に住宅地の造成と基礎に従事して頂きます。 建設機械操作、型枠大工、ブロック積、鉄筋工、左官工、上下水道工事等 初心者の方も歓迎 ※事業拡大のための募集 ※変更範囲:変更なし</p>	<p>大手キャリアの基地局工事を行っています 基地局とは、携帯電話の電波を拾い、交換局に繋げるという役目を持った設備です 今日本でも主流になりつつある5G回線の規模拡大の為に様々な基地局の工事を行っています 主にアンテナ、電気機器等の設置、接続。その他にも、地下鉄や高速道路のエリア化。多くの人が使用する場所に、より良い回線を設置していく業務です 初めての方でも、ベテラン社員が責任をもって丁寧に教えてくれます 仕事に慣れて経験を積んでいったら、施工管理の業務もしてもらいます 変更範囲:会社の定める業務</p>
<p>資格・経験 普免 必須(AT限定不可) 月給 200,000円~280,000円 正社員2人募集 交通費 実費支給(上限あり) 年齢:18歳~30歳 賞与 年2回1.00ヶ月分 勤務時間 (1)8時00分~18時00分 時間外 20時間 (2)8時00分~16時00分 20時間 休日 日他 週休2日制 なし 年間休日数 86 日</p>	<p>資格・経験 普免 必須(AT限定不可) 給水装置工事主任技術者 あれば尚良し、1級管工事施工管理技士あれば尚可、2級管工事施工管理技士あれば尚可 月給 324,000円~432,000円 正社員1人募集 交通費 実費支給(上限あり) 年齢:不問 賞与 年2回2.00ヶ月分 勤務時間 (1)8時00分~17時00分 時間外 休日 日他 週休2日制 その他 年間休日数 105 日</p>	<p>資格・経験 普免 必須(AT限定可) 月給 210,000円~280,000円 正社員2人募集 交通費 実費支給(上限あり) 年齢:59歳以下 賞与 年2回4.00ヶ月分 勤務時間 (1)8時00分~17時00分 時間外 20時間 休日 土日祝他 週休2日制 毎週 年間休日数 125 日</p>
<p>KSコーポレーション 株式会社 資本金 100万円 従業員数 4人 就業場所:兵庫県川西市 最寄駅:阪急雲雀丘花屋敷 求人番号28070- 3204461 6月4日受理求人 現在の応募者数0人</p>	<p>株式会社さくら開発 資本金 500万円 従業員数 5人 就業場所:兵庫県伊丹市 最寄駅:阪急新伊丹 求人番号28070- 3180061 6月3日受理求人 現在の応募者数0人</p>	<p>株式会社 コムサット 資本金 1000万円 従業員数 26人 就業場所:兵庫県伊丹市 最寄駅:JR伊丹 求人番号28070- 3165661 6月3日受理求人 現在の応募者数0人</p>
<p><b>58 電気工事士・電気施工管理技士</b></p>		
<p>* 電気設備配線工事(各官庁、マンション、住宅、スーパー等)及び現場管理業務 * 初心者大歓迎丁寧に指導致します。 * 変更範囲:変更なし</p>		
<p>資格・経験 普免 必須(AT限定不可)、第二種電気工事士必須 月給 265,100円~501,300円 正社員2人募集 交通費 実費支給(上限あり) 年齢:45歳以下 賞与 年50,000円~1,000,000円 勤務時間 (1)7時50分~17時00分 時間外 20時間 休日 日祝他 週休2日制 その他 年間休日数 113 日</p>		
<p>庄野電気工事 株式会社 資本金 2100万円 従業員数 22人 就業場所:兵庫県伊丹市 最寄駅:阪急伊丹 求人番号28070- 3032961 5月29日受理求人 現在の応募者数0人</p>		