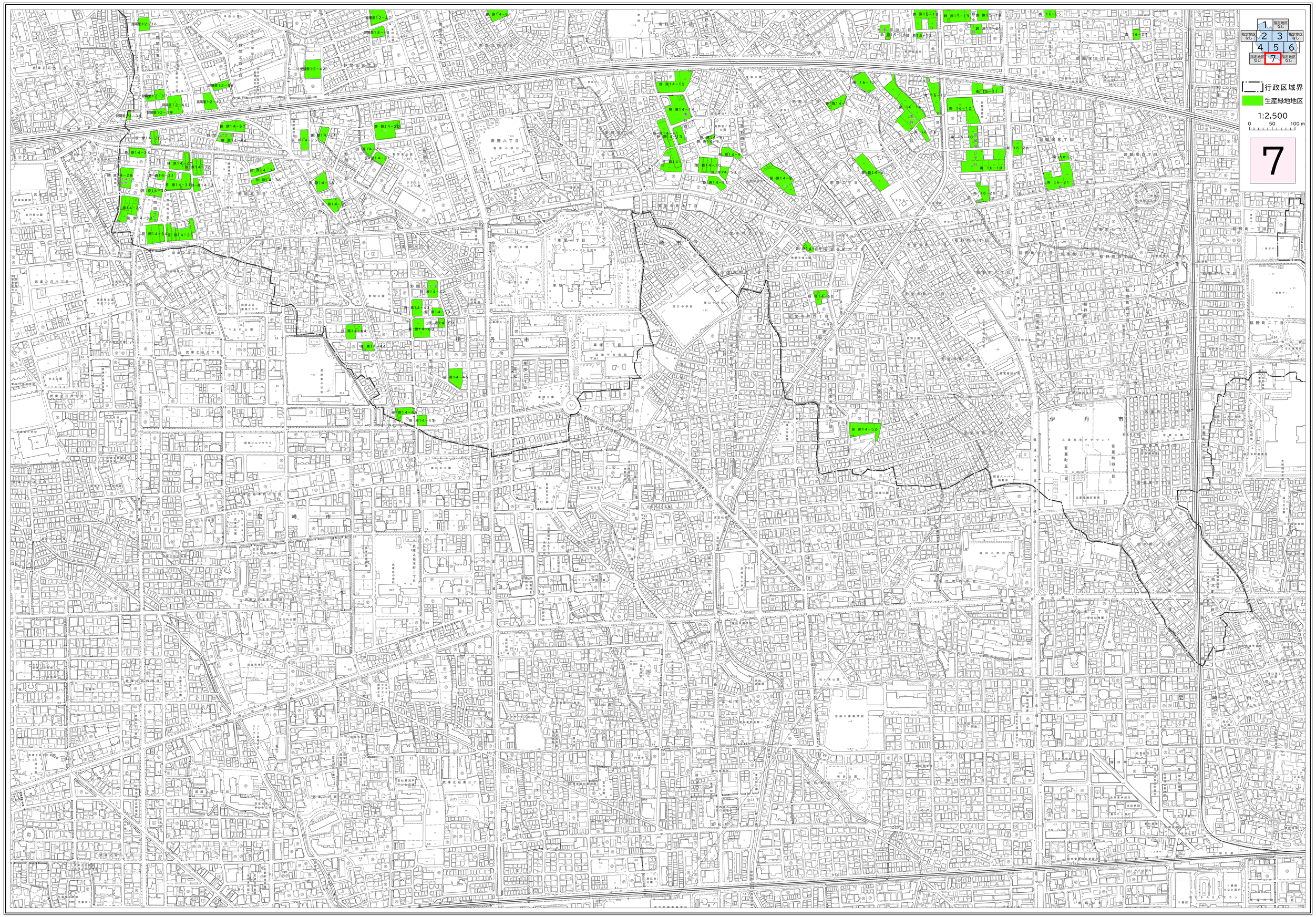
1
2
3
4
5
6
7
指定地区なし
行政区域界
生産緑地地区
1:2,500
0
50
100 m
7