

令和 3 年 度
(2021 年 度)

伊 丹 市 下 水 道 事 業 会 計 決 算 書
(含 付 属 書 類)

自 令和 3 年 4 月 1 日
至 令和 4 年 3 月 31 日

目 次

決 算 書	
決算報告書	141
損益計算書	145
剰余金計算書	147
剰余金処分計算書(案)	148
貸借対照表	149
決 算 付 属 書 類	
事業報告書	155
キャッシュ・フロー計算書	176
収益費用明細書	177
固定資産明細書	185
企業債明細書	187

令和3年度 伊丹市下水道事業決算報告書

(1) 収益的収入及び支出

収 入

(単位：円)

区 分	予 算 額			合 計	決 算 額	予算額に比べ 決算額の増減	備 考
	当初予算額	補正予算額	地方公営企業法 第24条第3項 の規定による支 出額に係る財源 充当額				
第1款 下水道事業収益	4,836,243,000	0	0	4,836,243,000	4,890,431,946	54,188,946	
第1項 営業収益	4,123,576,000	0	0	4,123,576,000	4,171,395,518	47,819,518	(うち、仮受消費税 及び地方消費税 253,589,212円)
第2項 営業外収益	712,666,000	0	0	712,666,000	718,990,261	6,324,261	(うち、仮受消費税 及び地方消費税 70,731円)
第3項 特別利益	1,000	0	0	1,000	46,167	45,167	(うち、仮受消費税 及び地方消費税 4,146円)

支 出

(単位：円)

区 分	予 算 額							決 算 額	地方公営 企業法第 26条第 2項の規 定による 繰越額	不 用 額	備 考	
	当初予算額	補 正 予 算 額	予 備 費 支 出 額	流用増減額	地方公営 企業法第 24条第 3項の規 定による 支出額	小 計	地方公営 企業法第 26条第 2項の規 定による 繰越額					合 計
第1款 下水道事業費用	4,436,097,000	0	0	0	0	4,436,097,000	0	4,436,097,000	4,220,784,239	0	215,312,761	
第1項 営業費用	3,873,292,000	0	0	△10,820,359	0	3,862,471,641	0	3,862,471,641	3,652,586,849	0	209,884,792	(うち、仮払消費税 及び地方消費税 101,812,075円)
第2項 営業外費用	555,549,000	0	0	10,820,359	0	566,369,359	0	566,369,359	566,369,359	0	0	
第3項 特別損失	2,256,000	0	0	0	0	2,256,000	0	2,256,000	1,828,031	0	427,969	(うち、仮払消費税 及び地方消費税 38,004円)
第4項 予備費	5,000,000	0	0	0	0	5,000,000	0	5,000,000	0	0	5,000,000	

(2) 資本的収入及び支出

収 入

(単位：円)

区 分	予 算 額						決 算 額	予算額に比べ 決算額の増減	備 考
	当初予算額	補正予算額	小 計	地方公営企業 法第26条の 規定による繰 越額に係る財 源充当額	継続費通 次繰越額 に係る財 源充当額	合 計			
第1款 資本的収入	1,356,072,000	198,000,000	1,554,072,000	238,691,000	0	1,792,763,000	1,149,433,931	△643,329,069	
第1項 企業債	770,900,000	103,500,000	874,400,000	140,300,000	0	1,014,700,000	649,800,000	△364,900,000	249,700,000円は、建設改良費予算翌年度繰越額に係る財源充当額とする。
第2項 工事負担金	219,000	0	219,000	0	0	219,000	662,069	443,069	(うち、仮受消費税 及び地方消費税 19,079円)
第3項 他会計補助金	353,837,000	0	353,837,000	0	0	353,837,000	326,324,362	△27,512,638	
第4項 国庫補助金	230,745,000	94,500,000	325,245,000	98,391,000	0	423,636,000	172,647,500	△250,988,500	240,000,000円は、建設改良費予算翌年度繰越額に係る財源充当額とする。
第5項 長期貸付金返還金	170,000	0	170,000	0	0	170,000	0	△170,000	
第6項 預託金収入	200,000	0	200,000	0	0	200,000	0	△200,000	
第7項 固定資産売却代金	1,000	0	1,000	0	0	1,000	0	△1,000	

支 出

(単位：円)

区 分	予 算 額							決 算 額	翌 年 度 繰 越 額			不 用 額	備 考
	当初予算額	補正予算額	流用増減額	小 計	地方公営 企業法第 26条の 規定によ る繰越額	継続 費繰 次繰 越額	合 計		地方公営 企業法第 26条の 規定によ る繰越額	継続 費繰 次繰 越額	合 計		
第1款 資 本 的 支 出	3,544,897,000	198,000,000	0	3,742,897,000	238,879,000	0	3,981,776,000	3,411,264,604	489,843,000	0	489,843,000	80,668,396	
第1項 建 設 改 良 費	873,171,000	198,000,000	0	1,071,171,000	238,879,000	0	1,310,050,000	745,874,779	489,843,000	0	489,843,000	74,332,221	(うち、仮払消費税 及び地方消費税 63,208,014円)
第2項 企 業 債 償 還 金	2,671,026,000	0	0	2,671,026,000	0	0	2,671,026,000	2,665,389,825	0	0	0	5,636,175	
第3項 長 期 貸 付 金	500,000	0	0	500,000	0	0	500,000	0	0	0	0	500,000	
第4項 融 資 預 託 金	200,000	0	0	200,000	0	0	200,000	0	0	0	0	200,000	

資本的収入額が資本的支出額に対し不足する額2,261,830,673円は、当年度分損益勘定留保資金1,734,084,152円、当年度分消費税及び地方消費税資本的収支調整額27,620,262円及び減債積立金取崩額500,126,259円で補てんした。

令和3年度 伊丹市下水道事業損益計算書

(令和3年4月1日から令和4年3月31日まで)

1	営業収益			
	(1) 下水道使用料	2,535,247,677		
	(2) 他会計補助金	1,381,477,576		
	(3) その他営業収益	1,081,053	3,917,806,306	
		<hr/>		
2	営業費用			
	(1) 汚水管渠費	46,239,462		
	(2) 雨水管渠費	34,439,552		
	(3) ポンプ場費	57,272,688		
	(4) 水質管理費	16,385,596		
	(5) 普及促進費	5,254,418		
	(6) 業務費	123,184,000		
	(7) 水路管理費	30,476,825		
	(8) 総係費	55,845,695		
	(9) 流域下水道維持管理負担金	799,676,775		
	(10) 減価償却費	2,351,716,481		
	(11) 資産減耗費	30,283,282	3,550,774,774	
		<hr/>	<hr/>	
	営業利益			367,031,532
3	営業外収益			
	(1) 他会計補助金	68,686,504		
	(2) 国庫補助金	56,500		
	(3) 長期前受金戻入	649,300,295		
	(4) 雑収	970,997	719,014,296	
		<hr/>		

4 営業外費用			
(1) 支払利息	421,750,708		
(2) 雑支出	<u>20,519,669</u>	<u>442,270,377</u>	<u>276,743,919</u>
経常利益			<u>643,775,451</u>
5 特別利益			
(1) その他特別利益	<u>42,021</u>	42,021	
6 特別損失			
(1) 過年度損益修正損	417,507		
(2) その他特別損失	<u>1,372,520</u>	<u>1,790,027</u>	<u>△ 1,748,006</u>
当年度純利益			642,027,445
前年度繰越利益剰余金			2,296,264
その他未処分利益剰余金変動額			500,126,259
当年度未処分利益剰余金			<u><u>1,144,449,968</u></u>

令和3年度 伊丹市下水道事業剰余金計算書

(令和3年4月1日から令和4年3月31日まで)

(単位：円)

	資本金	剰余金					資本合計
		資本剰余金		利益剰余金			
		他会計補助金	資本剰余金合計	減債積立金	未処分利益剰余金	利益剰余金合計	
前年度末残高	14,423,227,810	1,683,126,645	1,683,126,645	203,269,882	802,960,457	1,006,230,339	17,112,584,794
前年度処分額	400,664,193	0	0	400,000,000	△ 800,664,193	△ 400,664,193	0
議会の議決による処分額	400,664,193	0	0	400,000,000	△ 800,664,193	△ 400,664,193	0
減債積立金への積立	0	0	0	400,000,000	△ 400,000,000	0	0
資本金への組入	400,664,193	0	0	0	△ 400,664,193	△ 400,664,193	0
処分後残高	14,823,892,003	1,683,126,645	1,683,126,645	603,269,882	(繰越利益剰余金) 2,296,264	605,566,146	17,112,584,794
当年度変動額	0	210,950,138	210,950,138	△ 500,126,259	1,142,153,704	642,027,445	852,977,583
減債積立金の取崩し	0	0	0	△ 500,126,259	500,126,259	0	0
補助金の受入	0	210,950,138	210,950,138	0	0	0	210,950,138
当年度純利益	0	0	0	0	642,027,445	642,027,445	642,027,445
当年度末残高	14,823,892,003	1,894,076,783	1,894,076,783	103,143,623	(当年度未処分利益剰余金) 1,144,449,968	1,247,593,591	17,965,562,377

令和3年度 伊丹市下水道事業剰余金処分計算書（案）

（単位：円）

	資本金	資本剰余金	未処分利益剰余金
当年度末残高	14,823,892,003	1,894,076,783	1,144,449,968
議会の議決による処分数額	500,126,259	0	△ 1,140,126,259
減債積立金への積立	0	0	△ 640,000,000
資本金への組入	500,126,259	0	△ 500,126,259
処分後残高	15,324,018,262	1,894,076,783	(繰越利益剰余金) 4,323,709

令和3年度 伊丹市下水道事業貸借対照表
(令和4年3月31日)

資産の部

1 固定資産

(1) 汚水有形固定資産

イ 土 地		26,238,800	
ロ 構 築 物	29,755,931,140		
減価償却累計額	<u>△10,950,147,979</u>	18,805,783,161	
ハ 機 械 及 び 装 置	39,650,295		
減価償却累計額	<u>△12,642,127</u>	27,008,168	
ニ 車 両 運 搬 具	1,394,625		
減価償却累計額	<u>△1,324,893</u>	69,732	
ホ 工 具 器 具 及 び 備 品	3,338,750		
減価償却累計額	<u>△3,171,813</u>	166,937	
ヘ 建 設 仮 勘 定		<u>14,814,000</u>	
汚水有形固定資産合計			18,874,080,798

(2) 雨水有形固定資産

イ 土 地		1,281,433,050	
ロ 建 物	877,654,039		
減価償却累計額	<u>△196,771,117</u>	680,882,922	
ハ 構 築 物	38,400,527,148		
減価償却累計額	<u>△11,641,085,241</u>	26,759,441,907	
ニ 機 械 及 び 装 置	6,245,494,858		
減価償却累計額	<u>△2,837,191,346</u>	3,408,303,512	
ホ 工 具 器 具 及 び 備 品	3,100,750		
減価償却累計額	<u>△2,945,713</u>	155,037	
ヘ 建 設 仮 勘 定		<u>51,969,000</u>	
雨水有形固定資産合計			32,182,185,428

(3) 汚水無形固定資産			
イ 流域下水道施設利用権	<u>4,085,878,985</u>		
汚水無形固定資産合計		4,085,878,985	
(4) 雨水無形固定資産			
イ 流域下水道施設利用権	<u>2,764,340,659</u>		
雨水無形固定資産合計		2,764,340,659	
(5) 投資その他の資産			
イ 汚水出資金	<u>4,143,000</u>		
投資その他の資産合計		<u>4,143,000</u>	
固定資産合計			57,910,628,870
2 流動資産			
(1) 現金預金		629,896,655	
(2) 未収金	471,376,678		
貸倒引当金	<u>△6,169,388</u>		
未収金合計		465,207,290	
(3) 前払金		113,300,000	
(4) 預託金		<u>15,380</u>	
流動資産合計			<u>1,208,419,325</u>
資産合計			<u>59,119,048,195</u>

負債の部

3 固定負債			
(1) 汚水企業債			
イ 建設改良費等の財源に 充てるための企業債	<u>10,971,430,795</u>		
汚水企業債合計		10,971,430,795	

(2) 雨水企業債			
イ 建設改良費等の財源に 充てるための企業債	<u>11,874,576,890</u>		
雨水企業債合計		11,874,576,890	
(3) 引当金			
イ 退職給付引当金	<u>61,395,986</u>		
引当金合計		<u>61,395,986</u>	
固定負債合計			22,907,403,671
4 流動負債			
(1) 汚水企業債			
イ 建設改良費等の財源に 充てるための企業債	<u>1,278,874,309</u>		
汚水企業債合計		1,278,874,309	
(2) 雨水企業債			
イ 建設改良費等の財源に 充てるための企業債	<u>1,243,300,634</u>		
雨水企業債合計		1,243,300,634	
(3) 未払金		325,048,377	
(4) 前受金		56,650,000	
(5) 引当金			
イ 賞与引当金	6,550,264		
ロ 法定福利費引当金	1,274,984		
ハ 退職給付引当金	<u>648,254</u>		
引当金合計		8,473,502	
(6) その他流動負債		<u>2,096,164</u>	
流動負債合計			2,914,442,986

5 繰延収益			
(1) 長期前受金		23,122,050,962	
(2) 収益化累計額		<u>△7,790,411,801</u>	
繰延収益合計			<u>15,331,639,161</u>
負債合計			<u>41,153,485,818</u>
	資本の部		
6 資本金			
(1) 資本金			14,823,892,003
7 剰余金			
(1) 資本剰余金			
イ 他会計補助金		<u>1,894,076,783</u>	
資本剰余金合計			1,894,076,783
(2) 利益剰余金			
イ 減債積立金		103,143,623	
ロ 当年度未処分利益剰余金		<u>1,144,449,968</u>	
利益剰余金合計			<u>1,247,593,591</u>
剰余金合計			<u>3,141,670,374</u>
資本合計			<u>17,965,562,377</u>
負債資本合計			<u>59,119,048,195</u>

令和4年9月5日提出

伊丹市長 藤原 保幸

決 算 付 属 書 類

令和3年度 伊丹市下水道事業報告書

1 概況

(1) 総括事項

当市の下水道事業は、令和3年度決算において、汚水収入では、下水道使用料収入が増加したため、営業収益において前年度よりも増収となり、収入全体でも増となりました。また、汚水支出では、支払利息が減少したこと等により、支出全体で減となり、損益としては純利益を計上することができました。

(業務の概要)

汚水事業については、面整備の概成により整備面積は、2,026.78 ha で、計画面積 2,081.76 ha に比して、97.4%の整備率となっております。また、水洗化戸数は、92,190 戸、水洗化人口は、201,849 人で、前年度と比較して、戸数では315 戸 (0.3%) の増、水洗化人口では655 人 (0.3%) の減となりました。また、有収水量は、24,931,375 m³で、前年度と比較して90,227 m³ (0.4%) の増となりました。雨水事業については、整備延長は、173,021.0mで、計画延長 203,160.0mに比して、85.2%の整備率となっております。

(事業の概要)

建設改良事業では、汚水事業は、管渠の長寿命化対策として昆陽・桜ヶ丘地区等で管渠更生工事を実施しました。また、雨水事業は、ポンプ施設の長寿命化対策として西野雨水ポンプ場の耐震補強工事等を実施しました。

(経営の状況)

収益的収入及び支出については、収入総額は4,636,862,623 円(消費税及び地方消費税込額4,890,431,946 円)で、対前年度比3.6%増、支出総額は3,994,835,178 円(消費税及び地方消費税込額4,220,784,239 円)で、対前年度比2.0%減となり、収支差引642,027,445 円の純利益を計上しました。

収入の主なものとして、営業収益の下水道使用料では、2,535,247,677 円(対前年度比10.2%増)、他会計補助金では、1,381,477,576 円(対前年度比6.4%減)、営業外収益の他会計補助金では、68,686,504 円(対前年度比1.1%減)、長期前受金戻入では、649,300,295 円(対前年度比3.5%増)となりました。

次に、支出の主なものとして、人件費では、113,231,715 円(対前年度比21.8%減)、流域下水道維持管理負担金では、799,676,775 円(対前年度比3.9%増)、減価償却費では、2,351,716,481 円(対前年度比0.6%増)、支払利息では、421,750,708 円(対前年度比12.7%減)となりました。

資本的収入及び支出（消費税及び地方消費税込額）については、収入で、企業債 649,800,000 円、工事負担金 662,069 円、他会計補助金 326,324,362 円、国庫補助金 172,647,500 円で、収入総額 1,149,433,931 円に対し、支出では、建設改良費 745,874,779 円、企業債償還金 2,665,389,825 円で、支出総額は 3,411,264,604 円となりました。以上の結果、収支差引 2,261,830,673 円の不足額が生じました。

この不足額については、当年度分損益勘定留保資金 1,734,084,152 円、当年度分消費税及び地方消費税資本的収支調整額 27,620,262 円、減債積立金取崩額 500,126,259 円で補てんしました。

以上が、本年度の事業の報告ですが、人口減少社会の到来、高度経済成長期に集中的に整備してきた施設の老朽化及び弱体化対策、新型コロナウイルス感染症による影響等、下水道事業を取り巻く環境の大きな変化に対応する必要があります。今後も引き続き、伊丹市下水道ビジョンに掲げる基本理念「快適な暮らしと循環型社会に貢献する 伊丹の下水道」を踏まえた、中長期的な経営の基本計画である「伊丹市下水道事業経営戦略」で設定した「管渠の長寿命化」、「ポンプ施設の長寿命化」及び「浸水対策」の3事業を重点施策とし、計画的かつ効率的に事業を運営してまいります。

(2) 経営指標に関する事項

令和3年度決算における経営成績について、経営の健全性を示す経常収支比率は、下水道使用料の増加等により収入が増加したことに加え、企業債の支払利息の減少等により費用が減少したことにより前年度比 6.2 ポイント増の 116.1%となり、健全経営の水準とされる 100%を上回っています。また、使用料水準の妥当性を示す経費回収率は、前年度比 12.8 ポイント増の 133.7%となり、事業に必要な費用を下水道使用料で賄っている状況とされる 100%を上回っています。

償却対象資産の減価償却の状況を示す有形固定資産減価償却率は前年度比 2.5 ポイント増の 34.1%、法定耐用年数を経過した管渠延長の割合を示す管渠老朽化率は前年度比 1.0 ポイント減の 6.6%となっています。

<経営指標の推移>

指 標 名	算 式	29年度	30年度	元年度	2年度	3年度
経常収支比率	経常収益／経常費用×100	109.4%	110.8%	112.0%	109.9%	116.1%
経費回収率	下水道使用料／汚水処理費（公費負担分除く）×100	119.4%	122.1%	124.9%	120.9%	133.7%
有形固定資産減価償却率	有形固定資産減価償却累計額／有形固定資産のうち償却対象資産の帳簿原価×100	24.7%	27.2%	29.7%	31.6%	34.1%
管渠老朽化率	法定耐用年数を経過した管渠延長／下水道布設延長×100	0.3%	2.5%	4.4%	7.6%	6.6%

(3) 議会議決事項

議決年月日	番 号	件 名
3. 6. 7	報告第 7 号	令和2年度伊丹市下水道事業会計予算の繰越し使用することの報告について
3. 9. 22	議案第 83 号	令和2年度伊丹市下水道事業会計未処分利益剰余金の処分について
3. 10. 6	報告第 19 号	令和2年度伊丹市下水道事業会計決算
4. 3. 10	議案第 6 号	令和3年度伊丹市下水道事業会計補正予算（第1号）
4. 3. 25	議案第 20 号	令和4年度伊丹市下水道事業会計予算

(4) 行政官庁認可事項

該当事項なし

(5) 職員に関する事項

ア 機構及び組織図

(令和4年3月31日現在)

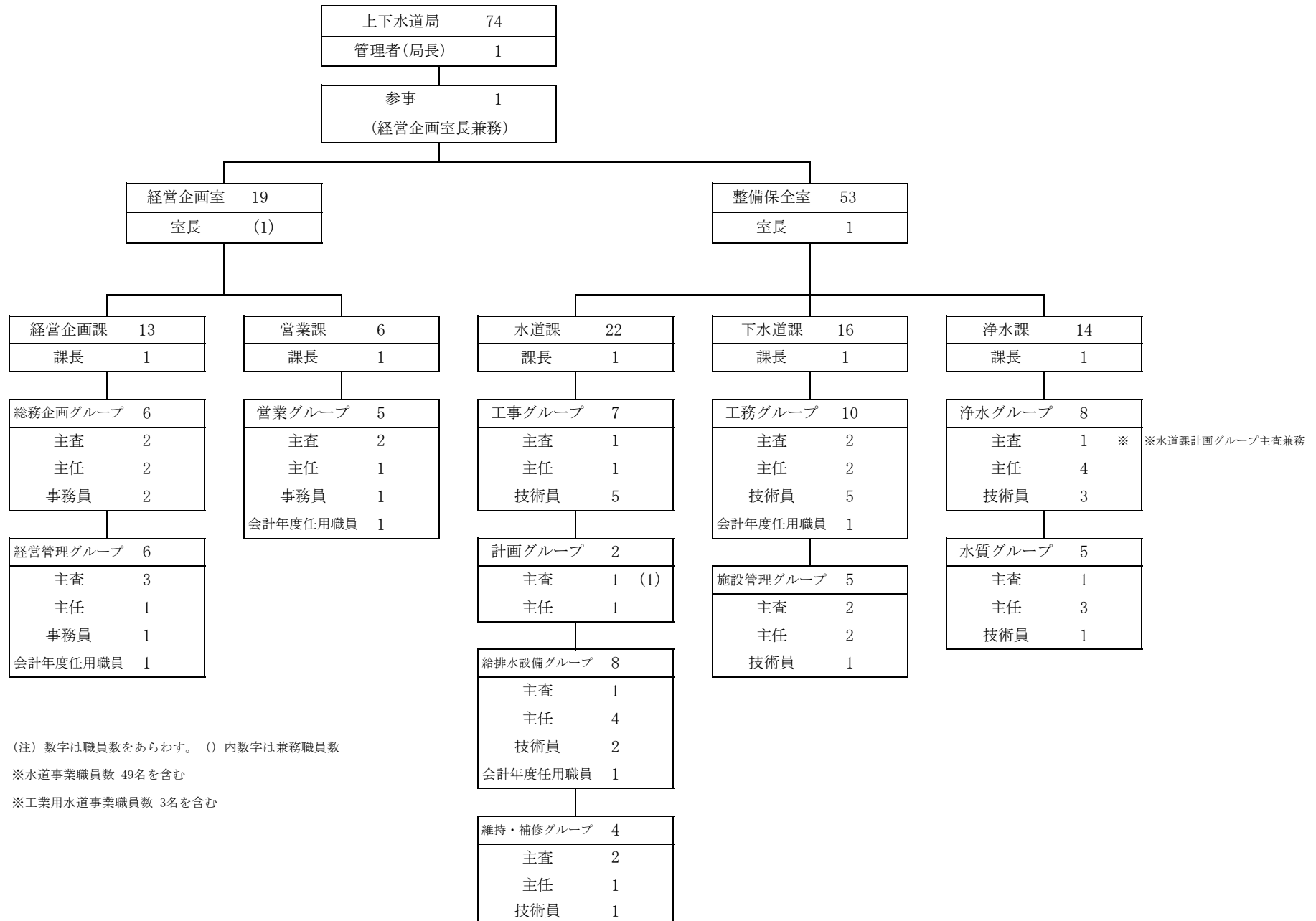

(注) 数字は職員数をあらわす。 () 内数字は兼務職員数

※水道事業職員数 49名を含む

※工業用水道事業職員数 3名を含む

イ 職員数

(単位:人)

職 種		前年度末職員数	増	減	年度末職員数	差引増減
会計年度任用職員以外の職員	事務職員	6	1	5	2	△4
	技術職員	18	4	4	18	0
会計年度任用職員		2	0	0	2	0
全 職 員		26	5	9	22	△4

ウ 職種別給与

(単位:円)

区分		職種	会計年度任用職員以外の職員			会計年度任用職員	全 職 員	
			事務職員	技術職員	計			
職員数(人)			2	18	20	2	22	
年延職員数(人)			24	216	240	24	264	
総額	年間支給の内訳	給料	5,477,900	62,119,903	67,597,803	3,648,000	71,245,803	
		手当	3,689,362	45,509,403	49,198,765	798,289	49,997,054	
		手当の内訳	地域手当	559,790	6,660,703	7,220,493	-	7,220,493
			扶養手当	120,000	2,675,530	2,795,530	-	2,795,530
			超過勤務手当	4,895	1,863,832	1,868,727	1,261	1,869,988
			特殊勤務手当	0	12,680	12,680	0	12,680
			期末勤勉手当	2,446,668	27,073,524	29,520,192	775,200	30,295,392
			その他	558,009	7,223,134	7,781,143	21,828	7,802,971
計	9,167,262	107,629,306	116,796,568	4,446,289	121,242,857			
職員一人当たり収入額	平均月額収入額	給料	228,246	287,592	281,658	152,000	269,870	
		手当	153,723	210,692	204,994	33,262	189,383	
		手当の内訳	地域手当	23,325	30,837	30,085	-	27,351
			扶養手当	5,000	12,387	11,648	-	10,589
			超過勤務手当	204	8,629	7,786	52	7,083
			特殊勤務手当	0	59	53	0	48
			期末勤勉手当	101,944	125,340	123,001	32,300	114,755
			その他	23,250	33,440	32,421	910	29,557
計	381,969	498,284	486,652	185,262	459,253			
平均年齢(歳)		30.5	38.6	37.8	-	-		
平均勤続年数(年)		5.5	11.3	10.7	-	-		

※期末勤勉手当には、賞与引当金を取り崩して支給した額を含む。

2 資産の増減明細

(1) 土地

(単位：円)

年月日	名 称	数 量	金 額	相 手 先	備 考
3. 4. 1	北本町2丁目污水管布設用地	22.64㎡	2,716,800	小西酒造(株)	
	合 計		2,716,800		

(2) 建 物

(単位：円)

年月日	名 称	数 量	金 額	相 手 先	備 考
4. 2. 22	西野雨水ポンプ場耐震補強工事	一式	77,047,100	光建工(株)	改良
	合 計		77,047,100		

(3) 構 築 物

(単位：円)

年月日	名 称	数 量	金 額	相 手 先	備 考
4. 3. 31	令和 3年度 (2021年度) 管渠更生工事	φ250mm管渠更生工 L = 1717.36m φ300mm管渠更生工 L = 79.91m φ350mm管渠更生工 L = 93.44m φ400mm管渠更生工 L = 136.56m φ450mm管渠更生工 L = 81.49m φ900mm管渠更生工 L = 131.24m φ200mmVU管設置工 L = 22.80m	283,432,749	(株)アイチコンストラクション 他	改良

4. 3. 31	公共下水道改良工事	人孔蓋改良工 69箇所 汚水柵・取付管改良工 26箇所 汚水柵蓋改良工 19箇所 汚水柵改良工 10箇所 人孔設置工 1箇所 副管改良工 1箇所	26,837,562	光建工(株) 他	改良
4. 3. 31	汚水柵設置・維持補修工事	汚水柵設置 34箇所	10,268,647	(株)木戸建設 他	改良
4. 3. 31	汚水管渠布設工事	φ150mmVU管布設 L = 363.00m φ200mmVU管布設 L = 393.49m φ250mmVU管布設 L = 15.05m φ150mmHP管布設 L = 3.00m 人孔設置工 1箇所 掃除口人孔設置工 12箇所 取付管布設及び柵設置工 2箇所	48,664,995	(株)ミズホ工業 他	改良
3. 9. 30	伊丹5丁目水路改築工事	ボックスカルバート布設工 □500×600 L = 21.80m φ300mmVU管布設工 L = 21.80m	7,281,151	(株)ビルドプラス	改良
3. 12. 13	船原地区雨水管渠布設工事	自由勾配側溝布設工 □600×500 L = 32.15m □600×550 L = 50.00m φ150mmVU管布設工 L = 5.40m φ400mmVU管布設工 L = 5.40m	27,792,306	(株)高木興産	改良
3. 12. 28	瑞ヶ丘地区雨水導水管布設工事	ボックスカルバート布設工 □500×600 L = 162.89m φ800mmVU管布設工 L = 5.41m	31,961,719	(株)林建設	改良
4. 1. 28	人孔蓋改築工事	φ600mm人孔蓋改築 18箇所	5,177,574	(株)田中管工	改良
4. 3. 31	汚水柵撤去工事(開発事業)	汚水柵 37箇所	△ 2,182,008		撤去
合 計			441,416,703		
			△ 2,182,008		

(4) 機械及び装置

(単位：円)

年月日	名 称	数 量	金 額	相 手 先	備 考
4. 2. 25	口酒井樋門他改築工事	一式	11,100,758	荏原実業(株)	改良
4. 3. 11	雨水ポンプ場機械設備分解点検調査工事	一式	56,427,940	ダイワディーゼル(株)	改良
4. 3. 11	荻野古池深井戸ポンプ改築更新工事	一式	5,849,370	(株)原田鑿井設備工業所	改良
4. 3. 18	政木汚水中継ポンプ設備改良工事	一式	3,292,803	(株)第一テクノ	改良
4. 3. 18	車塚流量計更新工事	一式	4,921,546	(株)エヌケーエス	改良
4. 3. 11	雨水ポンプ場機械設備分解点検調査工事	一式	△ 59,286,461		撤去
合 計			81,592,417		
			△ 59,286,461		

(5) 車両運搬具

(単位：円)

年月日	名 称	数 量	金 額	相 手 先	備 考
3. 4. 1	特殊自動車 他	6台	△ 11,566,309	伊丹市	所管換え
合 計			△ 11,566,309		

(6) 工具器具及び備品

(単位：円)

年月日	名 称	数 量	金 額	相 手 先	備 考
4. 3. 31	財務及びマッピングシステム	一式	△ 2,290,500		廃棄
	合 計		△ 2,290,500		

(7) 流域下水道施設利用権

(単位：円)

年月日	名 称	金 額	相 手 先	備 考
4. 3. 31	猪名川流域下水道建設事業負担金	47,536,437	兵庫県	
4. 3. 31	武庫川流域下水道建設事業負担金	62,689,753	兵庫県	
4. 3. 31	尼崎市・伊丹市共通幹線建設事業負担金	66,896,328	尼崎市	
	合 計	177,122,518		

3 業 務

(1) 業 務 量

< 汚 水 >

(単位：ha)

流域区分	計画面積 (A)	整備面積			面積整備率 (B)/(A)
		2年度末	3年度実施	計(B)	
猪名川流域	1,296.76	1,264.99	0.00	1,264.99	97.6%
武庫川流域	785.00	761.29	0.50	761.79	97.0%
合 計	2,081.76	2,026.28	0.50	2,026.78	97.4%

(単位：人)

流域区分	行政人口 (A)	供用開始人口 (B)	水洗化人口 (C)	人口普及率 (B)/(A)	水洗化率 (C)/(B)
猪名川流域	121,552	121,552	121,310	100.0%	99.8%
武庫川流域	80,953	80,953	80,539	100.0%	99.5%
合 計	202,505	202,505	201,849	100.0%	99.7%

< 水洗化の状況 >

(単位：戸)

流域区分	供用開始区域内戸数(A)	水洗便所設置済戸数(B)	未水洗化戸数	水洗化率(B)/(A)
猪名川流域	56,000	55,836	164	99.7%
武庫川流域	36,634	36,354	280	99.2%
合 計	92,634	92,190	444	99.5%

< 雨 水 >

(単位：m)

流域区分	計画延長 (A)	整備延長			延長整備率 (B)/(A)
		2年度末	3年度実施	計(B)	
猪名川流域	150,250.0	130,562.2	132.0	130,694.2	87.0%
武庫川流域	52,910.0	42,326.8	0.0	42,326.8	80.0%
合 計	203,160.0	172,889.0	132.0	173,021.0	85.2%

(2) 事業収益に関する事項

(単位：円)

区 分	前 年 度	本 年 度	比 較	
			増 減 (△)	比 率 (%)
営 業 収 益	3,777,804,394 (4,007,961,735)	3,917,806,306 (4,171,395,518)	140,001,912 (163,433,783)	3.7 (4.1)
営 業 外 収 益	698,039,180 (697,964,575)	719,014,296 (718,990,261)	20,975,116 (21,025,686)	3.0 (3.0)
特 別 利 益	0 (0)	42,021 (46,167)	42,021 (46,167)	— (—)
合 計	4,475,843,574 (4,705,926,310)	4,636,862,623 (4,890,431,946)	161,019,049 (184,505,636)	3.6 (3.9)

(注) ()内の数値は、消費税及び地方消費税込み。

(3) 事業費用に関する事項

(単位：円)

区 分	前 年 度	本 年 度	比 較	
			増 減 (△)	比 率 (%)
営 業 費 用	3,565,443,518 (3,667,586,435)	3,550,774,774 (3,652,586,849)	△14,668,744 (△14,999,586)	△0.4 (△0.4)
営 業 外 費 用	508,335,954 (565,047,497)	442,270,377 (566,369,359)	△66,065,577 (1,321,862)	△13.0 (0.2)
特 別 損 失	1,070,033 (1,166,755)	1,790,027 (1,828,031)	719,994 (661,276)	67.3 (56.7)
合 計	4,074,849,505 (4,233,800,687)	3,994,835,178 (4,220,784,239)	△80,014,327 (△13,016,448)	△2.0 (△0.3)

(注) ()内の数値は、消費税及び地方消費税込み。

4 会 計

(1) 重要契約の要旨

(単位：円)

契 約 年 月 日	契 約 の 内 容	金 額	契約の相手方	備 考
3. 6. 23	昆陽地区管渠更生工事	80,674,000	㈱ダイイチコンストラクション	
3. 6. 23	桜ヶ丘地区管渠更生工事	73,656,000	㈱秋元設備	
3. 7. 13	中央地区雨水管渠改築工事(その3)	68,446,400	㈱宮本商店	
3. 7. 29	西野雨水ポンプ場電気設備改築更新工事	215,985,000	東芝プラントシステム㈱	
3. 8. 19	北伊丹地区管渠更生工事	47,773,000	㈱兵建	
3. 9. 27	雨水ポンプ場機械設備分解点検調査工事	52,052,000	ダイハツディーゼル㈱	
3. 10. 14	西野雨水ポンプ場耐震補強工事	42,999,000	光建工㈱	

(2) 企業債の概況

(単位：円)

借 入 先	年度当初 未償還残高	増 減		年 度 末 未償還残高	支払利息
		発 行 額	償 還 額		
財 務 省	2,609,899,627	0	511,314,077	2,098,585,550	74,714,761
地方公共団体金融機構	14,269,186,309	649,800,000	938,832,794	13,980,153,515	152,913,801
㈱ かんぼ生命保険	7,355,835,117	0	768,523,554	6,587,311,563	154,719,816
㈱ 池田泉州銀行	2,085,125,000	0	285,015,000	1,800,110,000	12,852,560
㈱ 三菱UFJ銀行	166,250,000	0	23,750,000	142,500,000	4,367,027
㈱ 三井住友銀行	885,676,400	0	126,154,400	759,522,000	22,149,285
㈱ 京都銀行	11,800,000	0	11,800,000	0	33,458
合 計	27,383,772,453	649,800,000	2,665,389,825	25,368,182,628	421,750,708

(3) 未収金及び未払金状況

ア 未収金状況

(単位:円)

科 目	内 容	件 数	金 額
営 業 未 収 金	下水道使用料	48,725 件	342,264,389
	尼崎市田能地区維持管理負担金	1 件	713,500
営 業 外 未 収 金	鶴田樋門等維持管理受託金	1 件	773,050
	用地貸付料	1 件	23,220
そ の 他 未 収 金	武庫川下流流域下水道維持管理負担金還付金	1 件	85,025,942
	原田処理場維持管理負担金還付金	1 件	38,280,488
	その他	3 件	4,296,089
合 計		48,733 件	471,376,678

イ 未払金状況

(単位：円)

債 権 者	内 容	金 額
尼崎市公営企業管理者	尼崎市伊丹市共通幹線建設負担金	73,585,960
(株)スイカン	公共下水道污水管渠清掃等業務委託	9,970,140
光建工(株)	公共下水道改良工事	8,535,175
国税庁(伊丹税務署)	消費税及び地方消費税納付額	82,860,200
その他	その他未払金	150,096,902
合	計	325,048,377

(4) 財務諸表
ア 比較損益計算書

(単位：円，%)

科 目	費 用						科 目	収 益					
	2年度		3年度		対前年度 増減(△)	3/2		2年度		3年度		対前年度 増減(△)	3/2
	金 額	構成比	金 額	構成比				金 額	構成比	金 額	構成比		
営業費用	3,565,443,518	87.5	3,550,774,774	88.9	△14,668,744	99.6	営業収益	3,777,804,394	84.4	3,917,806,306	84.5	140,001,912	103.7
汚水管渠費	48,245,122	1.2	46,239,462	1.1	△2,005,660	95.8	下水道使用料	2,300,946,485	51.4	2,535,247,677	54.7	234,301,192	110.2
雨水管渠費	44,031,110	1.1	34,439,552	0.9	△9,591,558	78.2	他会計補助金	1,475,703,401	33.0	1,381,477,576	29.8	△94,225,825	93.6
ポンプ場費	48,442,037	1.2	57,272,688	1.4	8,830,651	118.2	その他営業収益	1,154,508	0.0	1,081,053	0.0	△73,455	93.6
水質管理費	17,213,256	0.4	16,385,596	0.4	△827,660	95.2	営業外収益	698,039,180	15.6	719,014,296	15.5	20,975,116	103.0
普及促進費	5,586,211	0.1	5,254,418	0.1	△331,793	94.1	他会計補助金	69,461,313	1.6	68,686,504	1.5	△774,809	98.9
業務費	109,717,000	2.7	123,184,000	3.1	13,467,000	112.3	国庫補助金	57,000	0.0	56,500	0.0	△500	99.1
水路管理費	111,168,153	2.7	30,476,825	0.8	△80,691,328	27.4	長期前受金戻入	627,506,545	14.0	649,300,295	14.0	21,793,750	103.5
総係費	58,494,651	1.4	55,845,695	1.4	△2,648,956	95.5	雑収益	1,005,322	0.0	970,997	0.0	△34,325	96.6
流域下水道維持管理負担金	769,443,197	18.9	799,676,775	20.0	30,233,578	103.9	消費税及び地方消費税還付金	9,000	0.0	0	0.0	△9,000	-
減価償却費	2,337,142,933	57.4	2,351,716,481	58.9	14,573,548	100.6	特別利益	0	0.0	42,021	0.0	42,021	-
資産減耗費	15,959,848	0.4	30,283,282	0.8	14,323,434	189.7	その他特別利益	0	0.0	42,021	0.0	42,021	-
営業外費用	508,335,954	12.5	442,270,377	11.1	△66,065,577	87.0	小計	4,475,843,574	100.0	4,636,862,623	100.0	161,019,049	103.6
支払利息	483,187,116	11.9	421,750,708	10.6	△61,436,408	87.3							
雑支出	25,148,838	0.6	20,519,669	0.5	△4,629,169	81.6							
特別損失	1,070,033	0.0	1,790,027	0.0	719,994	167.3							
過年度損益修正損	1,070,033	0.0	417,507	0.0	△652,526	39.0							
その他特別損失	0	0.0	1,372,520	0.0	1,372,520	-							
小計	4,074,849,505	100.0	3,994,835,178	100.0	△80,014,327	98.0							
当年度純利益(△損失)	400,994,069	-	642,027,445	-	241,033,376	160.1							
合計	4,475,843,574	-	4,636,862,623	-	161,019,049	103.6	合計	4,475,843,574	-	4,636,862,623	-	161,019,049	103.6

イ 比較貸借対照表

(単位：円，%)

科 目	資 産						科 目	負 債 ・ 資 本					
	2年度		3年度		対前年度 増減(△)	3/2		2年度		3年度		対前年度 増減(△)	3/2
	金 額	構成比	金 額	構成比				金 額	構成比	金 額	構成比		
有形固定資産	52,572,816,008	86.0	51,056,266,226	86.4	△1,516,549,782	97.1	固 定 負 債	24,776,309,121	40.5	22,907,403,671	38.8	△1,868,905,450	92.5
土 地	1,304,955,050	2.2	1,307,671,850	2.2	2,716,800	100.2	企 業 債	24,718,382,628	40.4	22,846,007,685	38.7	△1,872,374,943	92.4
建 物	620,756,542	1.0	680,882,922	1.2	60,126,380	109.7	引 当 金	57,926,493	0.1	61,395,986	0.1	3,469,493	106.0
構 築 物	46,906,151,569	76.7	45,565,225,068	77.1	△1,340,926,501	97.1	流 動 負 債	3,584,379,061	5.9	2,914,442,986	4.9	△669,936,075	81.3
機 械 及 び 装 置	3,609,483,097	5.9	3,435,311,680	5.8	△174,171,417	95.2	企 業 債	2,665,389,825	4.4	2,522,174,943	4.3	△143,214,882	94.6
車 両 運 搬 具	1,442,252	0.0	69,732	0.0	△1,372,520	4.8	未 払 金	905,024,159	1.5	325,048,377	0.5	△579,975,782	35.9
工 具 器 具 及 び 備 品	436,498	0.0	321,974	0.0	△114,524	73.8	前 受 金	0	0.0	56,650,000	0.1	56,650,000	-
建 設 仮 勘 定	129,591,000	0.2	66,783,000	0.1	△62,808,000	51.5	引 当 金	8,483,817	0.0	8,473,502	0.0	△10,315	99.9
無形固定資産	6,999,954,607	11.4	6,850,219,644	11.6	△149,734,963	97.9	そ の 他 流 動 負 債	5,481,260	0.0	2,096,164	0.0	△3,385,096	38.2
流 域 下 水 道 施 設 利 用 権	6,999,954,607	11.4	6,850,219,644	11.6	△149,734,963	97.9	繰 延 収 益	15,693,410,478	25.7	15,331,639,161	25.9	△361,771,317	97.7
投資その他の資産	4,143,000	0.0	4,143,000	0.0	0	100.0	資 本 金	14,423,227,810	23.6	14,823,892,003	25.1	400,664,193	102.8
出 資 金	4,143,000	0.0	4,143,000	0.0	0	100.0	資 本 剰 余 金	1,683,126,645	2.7	1,894,076,783	3.2	210,950,138	112.5
流 動 資 産	1,589,769,839	2.6	1,208,419,325	2.0	△381,350,514	76.0	他 会 計 補 助 金	1,683,126,645	2.7	1,894,076,783	3.2	210,950,138	112.5
現 金 預 金	1,085,324,745	1.8	629,896,655	1.0	△455,428,090	58.0	利 益 剰 余 金	1,006,230,339	1.6	1,247,593,591	2.1	241,363,252	124.0
未 収 金	504,429,714	0.8	465,207,290	0.8	△39,222,424	92.2	減 債 積 立 金	203,269,882	0.3	103,143,623	0.2	△100,126,259	50.7
前 払 金	0	0.0	113,300,000	0.2	113,300,000	-	当 年 度 未 処 分 利 益 剰 余 金	802,960,457	1.3	1,144,449,968	1.9	341,489,511	142.5
預 託 金	15,380	0.0	15,380	0.0	0	100.0							
合 計	61,166,683,454	100.0	59,119,048,195	100.0	△2,047,635,259	96.7	合 計	61,166,683,454	100.0	59,119,048,195	100.0	△2,047,635,259	96.7

ウ 財務分析

区分	比 率	算 式	計 算	2年度	3年度
資産及び資本構成比率	1 固定資産構成比率 (%)	$\frac{\text{固定資産}}{\text{固定資産}+\text{流動資産}} \times 100$	$\frac{57,910,628,870}{57,910,628,870 + 1,208,419,325} \times 100$	97.4	98.0
	2 固定負債構成比率 (%)	$\frac{\text{固定負債}}{\text{負債} \cdot \text{資本合計}} \times 100$	$\frac{22,907,403,671}{59,119,048,195} \times 100$	40.5	38.7
	3 自己資本構成比率 (%)	$\frac{\text{資本金}+\text{剰余金}+\text{評価差額等}+\text{繰延収益}}{\text{負債} \cdot \text{資本合計}} \times 100$	$\frac{14,823,892,003 + 3,141,670,374 + 15,331,639,161}{59,119,048,195} \times 100$	53.6	56.3
	4 固定資産対長期資本比率 (%)	$\frac{\text{固定資産}}{\text{資本金}+\text{剰余金}+\text{評価差額等}+\text{固定負債}+\text{繰延収益}} \times 100$	$\frac{57,910,628,870}{14,823,892,003 + 3,141,670,374 + 22,907,403,671 + 15,331,639,161} \times 100$	103.5	103.0
	5 固定比率 (%)	$\frac{\text{固定資産}}{\text{資本金}+\text{剰余金}+\text{評価差額等}+\text{繰延収益}} \times 100$	$\frac{57,910,628,870}{14,823,892,003 + 3,141,670,374 + 15,331,639,161} \times 100$	181.6	173.9
	6 流動比率 (%)	$\frac{\text{流動資産}}{\text{流動負債}} \times 100$	$\frac{1,208,419,325}{2,914,442,986} \times 100$	44.4	41.5
	7 酸性試験比率 (%)	$\frac{\text{現金預金}+(\text{未収金}-\text{貸倒引当金})}{\text{流動負債}} \times 100$	$\frac{629,896,655 + (471,376,678 - 6,169,388)}{2,914,442,986} \times 100$	44.4	37.6
	8 現金預金比率 (%)	$\frac{\text{現金預金}}{\text{流動負債}} \times 100$	$\frac{629,896,655}{2,914,442,986} \times 100$	30.3	21.6
回 転 率	9 自己資本回転率 (回)	$\frac{\text{営業収益}-\text{受託工事収益}}{(\text{期首自己資本}+\text{期末自己資本}) \div 2}$ 自己資本=資本金+剰余金+評価差額等+繰延収益	$\frac{3,917,806,306}{(32,805,995,272 + 33,297,201,538) \div 2}$	0.1	0.1
	10 固定資産回転率 (回)	$\frac{\text{営業収益}-\text{受託工事収益}}{(\text{期首固定資産}+\text{期末固定資産}) \div 2}$	$\frac{3,917,806,306}{(59,576,913,615 + 57,910,628,870) \div 2}$	0.1	0.1
	11 減価償却率 (%)	$\frac{\text{当年度減価償却費}}{\text{有形固定資産}+\text{無形固定資産}-\text{土地}-\text{建設仮勘定}+\text{当年度減価償却費}} \times 100$	$\frac{2,351,716,481}{51,056,266,226 + 6,850,219,644 - 1,307,671,850 - 66,783,000 + 2,351,716,481} \times 100$	3.9	4.0
	12 流動資産回転率 (回)	$\frac{\text{営業収益}-\text{受託工事収益}}{(\text{期首流動資産}+\text{期末流動資産}) \div 2}$	$\frac{3,917,806,306}{(1,589,769,839 + 1,208,419,325) \div 2}$	2.7	2.8

区分	比 率	算 式	計 算	2年度	3年度
回 転 率	13 貯 蔵 品 回 転 率 (回)	$\frac{\text{期首+購入+発生-期末}}{\text{(期首貯蔵品+期末貯蔵品)} \div 2}$		—	—
	14 未 収 金 回 転 率 (回)	$\frac{\text{営業収益-受託工事収益}}{\text{(期首未収金+期末未収金)} \div 2}$	$\frac{3,917,806,306}{(508,605,477 + 471,376,678) \div 2}$	7.5	8.0
損 益 に 関 す る 各 種 比 率	15 総 資 本 利 益 率 (%)	$\frac{\text{当年度経常利益}}{\text{(期首総資本+期末総資本)} \div 2} \times 100$	$\frac{643,775,451}{(61,166,683,454 + 59,119,048,195) \div 2} \times 100$	0.7	1.1
	16 総 収 益 対 総 費 用 比 率 (%)	$\frac{\text{総収益}}{\text{総費用}} \times 100$	$\frac{4,636,862,623}{3,994,835,178} \times 100$	109.8	116.1
	17 営 業 収 益 対 営 業 費 用 比 率 (%)	$\frac{\text{営業収益-受託工事収益}}{\text{営業費用-受託工事費}} \times 100$	$\frac{3,917,806,306}{3,550,774,774} \times 100$	106.0	110.3
	18 利 子 負 担 率 (%)	$\frac{\text{支払利息+企業債取扱諸費}}{\text{建設改良の財源に充てるための企業債・長期借入金+その他の企業債・長期借入金+一時借入金}} \times 100$	$\frac{421,750,708}{25,368,182,628} \times 100$	1.8	1.7
	19 企 業 債 元 金 償 還 金 対 減 価 償 却 費 比 率 (%)	$\frac{\text{建設改良のための企業債元金償還金}}{\text{当年度減価償却費}} \times 100$	$\frac{2,665,389,825}{2,351,716,481} \times 100$	119.3	113.3
	20 企 業 債 元 利 償 還 金 対 料 金 収 入 比 率 (%)	$\frac{\text{建設改良のための企業債元利償還金(汚水)}}{\text{料金収入(下水道使用料)}} \times 100$	$\frac{1,380,336,032 + 199,343,528}{2,535,247,677} \times 100$	73.7	62.3
そ の 他	21 職 員 1 人 当 たり 営 業 収 益 (千 円)	$\frac{\text{営業収益-受託工事収益}}{\text{損益勘定所属職員数}}$	$\frac{3,917,806,306}{17}$	188,890	230,459
	22 職 員 1 人 当 たり 有 形 固 定 資 産 (千 円)	$\frac{\text{期末有形固定資産}}{\text{損益勘定所属職員数+資本勘定所属職員数}}$	$\frac{51,056,266,226}{22}$	2,022,031	2,320,739
	23 累 積 欠 損 金 比 率 (%)	$\frac{\text{累積欠損金}}{\text{営業収益-受託工事収益}} \times 100$		—	—
	24 不 良 債 務 比 率 (%)	$\frac{\text{(流動負債-建設改良等の財源に充てた企業債・長期借入金)-(流動資産-翌年度繰越財源)}}{\text{営業収益-受託工事収益}} \times 100$		—	—

(5) その他会計経理に関する重要事項

ア. 重要な会計方針

1 固定資産の減価償却方法

(1) 有形固定資産（リース資産を除く。）

・ 減価償却の方法	定額法による。
・ 主な耐用年数	
建物	38～50年
構築物	50年
機械及び装置	10～25年
車両運搬具	4年
工具器具及び備品	5年

(2) 無形固定資産（リース資産を除く。）

・ 減価償却の方法	定額法による。
・ 主な耐用年数	
流域下水道施設利用権	50年

2 引当金の計上方法

(1) 退職給付引当金

職員の退職手当の支給に備えるため、当年度における退職手当の期末要支給額に相当する金額を計上している。なお、「退職手当に係る経費の負担に関する協定書」に基づき、一般会計及び他会計が負担すると見込まれる額40,164,737円を除き、一般会計及び他会計在職者で下水道事業会計が負担すると見込まれる額42,757,076円を含んだ額を計上している。

(2) 賞与引当金

職員の期末手当及び勤勉手当の支給に備えるため、当年度末における支給見込額に基づき、当年度の負担に属する額（12月から3月までの4か月分）を計上している。

(3) 法定福利費引当金

職員の期末手当及び勤勉手当に係る法定福利費の支払に備えるため、当年度末における支払見込額に基づき、当年度の負担に属する額（12月から3月までの4か月分）を計上している。

(4) 貸倒引当金

債権の不納欠損による損失に備えるため、過去の貸倒実績率等による回収不能見込額を計上している。

3 消費税及び地方消費税の会計処理

消費税及び地方消費税の会計処理は税抜方式によっている。

イ. キャッシュフロー計算書等関連

1 重要な非資金取引

当年度新たに計上した受贈等財産の取得に係る資産の額は、34,420,773円である。

ウ. 貸借対照表等関連

1 引当金の取崩し

(1) 退職給付引当金

当年度において、他会計に対する退職手当負担金851,329円を支払うこととなったため、退職給付引当金815,467円を取り崩した。

(2) 賞与引当金

当年度において、期末手当及び勤勉手当として30,295,392円を支給することとなったため、賞与引当金7,112,561円を取り崩した。

(3) 法定福利費引当金

当年度において、期末手当及び勤勉手当に係る法定福利費として5,698,191円を支払うこととなったため、法定福利費引当金1,371,256円を取り崩した。

(4) 貸倒引当金

当年度において、下水道使用料等の不納欠損として1,346,657円を取り崩した。

2 企業債の償還に係る他会計の負担

貸借対照表に計上されている企業債（当該事業年度の末日の翌日から起算して1年以内に償還予定のものも含む）のうち、他会計が負担すると見込まれる額は14,000,591,241円である。

エ. 他会計補助金等の使途について

1 営業収益の他会計補助金1,381,477,576円については、動力費等（課税仕入れ）に187,938,036円（特定収入）、企業債利息等に1,193,539,540円（特定収入以外）、それぞれ充当した。

2 営業収益の雑収益4,575円については、人件費等（不課税仕入れ）に充当した。

- 3 営業外収益の他会計補助金68,686,504円については、流域下水道維持管理負担金等（課税仕入れ）に37,217,488円（特定収入）、企業債利息等に31,469,016円（特定収入以外）、それぞれ充当した。
- 4 営業外収益の国庫補助金56,500円については、助成金（不課税仕入れ）に充当した。
- 5 営業外収益の雑収益66,770円については、定期健康診断検診委託料（課税仕入れ）に充当した。
- 6 資本的収入の国庫補助金172,647,500円については、工事請負費等（課税仕入れ）に充当した。
- 7 資本的収入の他会計補助金326,324,362円については、企業債償還金等（課税仕入れ）に272,140,057円（特定収入）、職員給与費等に54,184,305円（特定収入以外）、それぞれ充当した。

オ．リース契約により使用する固定資産

1 リース会計に係る特例措置

所有権移転外ファイナンス・リース取引については、中小規模事業者の特例適用により通常の賃貸借取引に係る方法に準じた会計処理によっている。

2 賃貸借処理を行っている所有権移転外ファイナンス・リース取引に係る未経過リース料相当額

1年内	2,271,948 円
1年超	1,703,961 円
計	3,975,909 円

令和3年度 伊丹市下水道事業会計キャッシュ・フロー計算書
(令和3年4月1日から令和4年3月31日まで)

(単位：円)

1 業務活動によるキャッシュ・フロー		2 投資活動によるキャッシュ・フロー	
当年度純利益	642,027,445	有形固定資産の取得による支出	△ 1,148,014,477
減価償却費	2,351,716,481	無形固定資産の取得による支出	△ 141,357,232
退職給付引当金の増加額	4,117,747	国庫補助金等による収入	157,728,765
賞与引当金の増加額	△ 562,297	一般会計又は他の特別会計からの繰入金による収入	306,501,155
その他引当金の増加額	△ 96,272	前払金による支出	△ 113,300,000
貸倒引当金の増加額	1,993,625	前受金による収入	<u>56,650,000</u>
長期前受金戻入額	△ 649,300,295	投資活動によるキャッシュ・フロー	△ 881,791,789
支払利息	421,750,708		
固定資産除却費	30,283,282	3 財務活動によるキャッシュ・フロー	
その他特別損失	1,372,520	建設改良費等の財源に充てるための企業債による収入	649,800,000
未収金の減少額	37,057,222	建設改良費等の財源に充てるための企業債の償還による支出	<u>△ 2,665,389,825</u>
未払金の増加額	26,729,162	財務活動によるキャッシュ・フロー	△ 2,015,589,825
その他流動負債の増加額	<u>△ 3,385,096</u>		
小計	2,863,704,232	資金増加額	△ 455,428,090
利息の支払額	<u>△ 421,750,708</u>	資金期首残高	<u>1,085,324,745</u>
業務活動によるキャッシュ・フロー	2,441,953,524	資金期末残高	<u><u>629,896,655</u></u>

収 益 費 用 明 細 書

収 益

(単位：円)

款	項	目	節	金額	備 考
下水道事業収益				4,636,862,623	
	営業収益			3,917,806,306	
		下水道使用料		2,535,247,677	
			下水道使用料	2,535,247,677	下水道使用料収入
		他会計補助金		1,381,477,576	
			雨水処理補助金	1,381,477,576	雨水処理補助金
		その他営業収益		1,081,053	
			手数料	432,000	指定工事店指定手数料他
			雑収益	649,053	尼崎市田能地区維持管理負担金
	営業外収益			719,014,296	
		他会計補助金		68,686,504	
			一般会計補助金	68,686,504	一般会計補助金
		国庫補助金		56,500	
			国庫補助金	56,500	防災・安全社会資本整備交付金
		長期前受金戻入		649,300,295	
			長期前受金戻入	649,300,295	長期前受金戻入
		雑収益		970,997	
			その他雑収益	970,997	ポンプ場敷地占用料他
	特別利益			42,021	
		過年度損益修正益		42,021	
			過年度損益修正益	42,021	過年度損益修正益

費用

(単位：円)

款	項	目	節	金額	備考
下水道事業費用				3,994,835,178	
	営業費用			3,550,774,774	
		汚水管渠費		46,239,462	
			給料	6,565,800	一般職給 2人
			手当	3,580,109	地域手当 680,580 扶養手当 240,000 通勤手当 226,224 超過勤務手当 124,993 期末勤勉手当 1,896,312 住居手当 112,000 児童手当 300,000
			賞与引当金繰入額	890,273	賞与引当金繰入
			法定福利費	2,080,303	市町村職員共済組合負担金
			法定福利費引当金繰入額	170,271	法定福利費引当金繰入
			被服費	32,400	作業服他
			備用品費	382,135	消耗品費及び消耗備品費
			燃料費	93,537	自動車用燃料
			光熱水費	349,883	中継ポンプ場電気料金他
			通信運搬費	291,400	中継ポンプ場専用回線使用料
			委託料	27,265,929	下水道管渠清掃業務委託料 23,482,972 上下水道施設管理システムデータ更新業務委託料 1,707,299 測定器保守管理委託料他 2,075,658
			賃借料	1,594,882	上下水道施設管理システムリース料他
			修繕費	2,890,002	管渠等修繕費他
			保険料	44,838	自動車損害共済分担金他
			公課費	7,700	自動車重量税他
		雨水管渠費		34,439,552	
			給料	8,679,300	一般職給 3人 (会計年度任用職員1人含む)

			手 当	5,635,750	地 域 手 当 771,330 扶 養 手 当 858,000 通 勤 手 当 121,104 超 過 勤 務 手 当 232,333 期 末 勤 勉 手 当 2,592,183 特 殊 勤 務 手 当 4,800 住 居 手 当 336,000 児 童 手 当 720,000
			賞与引当金繰入額	1,006,640	賞与引当金繰入
			法 定 福 利 費	2,423,847	市町村職員共済組合負担金
			法定福利費引当金繰入額	197,952	法定福利費引当金繰入
			被 服 費	23,800	作業服他
			備 消 品 費	133,546	消耗品費及び消耗備品費
			燃 料 費	170,416	自動車用燃料
			光 熱 水 費	1,396,396	中継ポンプ場電気料金
			通 信 運 搬 費	602,762	雨水施設用電話料金
			委 託 料	2,868,483	上下水道施設管理システムデータ更新業務委託料 1,142,701 金岡雨水幹線等清掃業務委託料 967,471 測定器保守管理委託料他 758,311
			賃 借 料	1,028,263	上下水道施設管理システムリース料他
			修 繕 費	10,241,817	管渠等修繕費他
			保 険 料	30,580	自動車損害共済分担金
		ポ ン プ 場 費		57,272,688	
			給 料	13,010,123	一般職給 4人
			手 当	6,396,494	地 域 手 当 1,309,365 扶 養 手 当 83,530 通 勤 手 当 288,242 超 過 勤 務 手 当 435,859 期 末 勤 勉 手 当 3,633,898 特 殊 勤 務 手 当 1,600 住 居 手 当 644,000

款	項	目	節	金額	備考
			賞与引当金繰入額	1,691,122	賞与引当金繰入
			法定福利費	4,094,712	市町村職員共済組合負担金
			法定福利費引当金繰入額	329,073	法定福利費引当金繰入
			被服費	62,600	作業服他
			備消耗品費	284,328	消耗品費及び消耗備品費
			光熱水費	439,669	上下水道料金
			通信運搬費	5,455,682	遠隔監視システム電話料金
			委託料	14,953,313	設備機器点検委託料 12,264,713 受変電設備保守管理委託料 1,457,800 機械警備委託料他 1,230,800
			手数料	478	廃棄物処理手数料
			修繕費	3,345,700	ポンプ施設修繕費
			動力費	7,209,394	ポンプ動力用電力料金
		水質管理費		16,385,596	
			給料料	6,618,380	一般職給 2人
			手当	3,165,292	地域手当 661,798 通勤手当 195,480 超過勤務手当 338,659 期末勤勉手当 1,969,355
			賞与引当金繰入額	891,199	賞与引当金繰入
			法定福利費	2,028,792	市町村職員共済組合負担金
			法定福利費引当金繰入額	174,694	法定福利費引当金繰入
			備消耗品費	98,278	消耗品費及び消耗備品費
			通信運搬費	11,861	郵便料金
			委託料	3,397,100	水質分析業務委託料他
		普及促進費		5,254,418	
			給料料	3,295,200	一般職給 1人
			手当	998,834	地域手当 329,520 通勤手当 148,764 期末勤勉手当 520,550

		法定福利費	918,984	市町村職員共済組合負担金
		備用品費	41,400	消耗品費及び消耗備品費
	業務費		123,184,000	
		負担金	123,184,000	下水道使用料徴収業務負担金
	水路管理費		30,476,825	
		給料	3,634,800	一般職給 1人
		手当	2,008,429	地域手当 387,480 扶養手当 240,000 通勤手当 21,828 超過勤務手当 15,968 期末勤勉手当 1,103,153 児童手当 240,000
		賞与引当金繰入額	506,118	賞与引当金繰入
		法定福利費	1,119,494	市町村職員共済組合負担金
		法定福利費引当金繰入額	96,876	法定福利費引当金繰入
		備用品費	6,700	消耗品費及び消耗備品費
		光熱水費	6,917,042	電動樋門電気料金他
		通信運搬費	1,330,770	かんがい樋門用通報装置回線料金他
		委託料	1,755,126	水路樋門点検委託料 1,498,092 設備機器点検委託料他 257,034
		修繕費	7,738,831	水路維持修繕費 4,332,301 かんがいポンプ設備修繕費 3,406,530
		負担金	5,290,549	かんがい用水電気料金負担金 1,817,758 庁舎管理関係負担金他 3,472,791
		保険料	72,090	下水道賠償責任保険料
	総係費		55,845,695	
		給料	12,640,700	一般職給 4人 (会計年度任用職員1人含む)

款	項	目	節	金額	備考
			手当	6,801,154	地域手当 1,207,670 扶養手当 300,000 通勤手当 63,837 管理職手当 960,000 超過勤務手当 4,895 期末勤勉手当 3,748,752 住居手当 336,000 児童手当 180,000
			賞与引当金繰入額	1,564,912	賞与引当金繰入
			法定福利費	4,740,894	市町村職員共済組合負担金他
			法定福利費引当金繰入額	306,118	法定福利費引当金繰入
			退職給付費	4,969,076	退職手当 35,862 退職給付引当金繰入 4,933,214
			旅費	108,117	職員出張旅費
			被服費	13,600	作業服他
			備用品費	156,434	消耗品費及び消耗備品費
			印刷製本費	21,400	帳票類印刷製本費
			通信運搬費	17,038	郵便料金
			委託料	671,799	財務会計システム保守管理委託料他
			手数料	6,300	講習受験手数料他
			賃借料	3,996	高速通行料及び駐車場使用料
			研修費	172,167	職員研修費
			厚生費	129,150	職員厚生会負担金
			負担金	19,445,212	日本下水道協会負担金 731,290 兵庫県下水道協会負担金 90,000 猪名川流域下水道事業連絡会議負担金 25,000 武庫川流域下水道事業促進協議会負担金 58,932 庁舎管理関係負担金他 18,539,990

		助成金	113,000	雨水貯留タンク設置助成金	
		保険料	624,346	下水道賠償責任保険料	321,380
		貸倒引当金繰入額	3,340,282	建物総合損害共済分担金他	302,966
	流域下水道維持管理負担金		799,676,775	貸倒引当金繰入	
		猪名川流域下水道維持管理負担金	429,110,348	猪名川流域下水道維持管理負担金	
		武庫川流域下水道維持管理負担金	317,022,782	武庫川流域下水道維持管理負担金	
		尼崎市伊丹市共通幹線維持管理負担金	53,543,645	尼崎市・伊丹市共通幹線維持管理負担金	
	減価償却費		2,351,716,481		
		有形固定資産減価償却費	2,024,859,000	(汚水分) 構築物	865,110,561
				機械及び装置	1,386,443
				(雨水分) 建物	16,920,720
				構築物	916,348,628
				機械及び装置	225,092,648
		無形固定資産減価償却費	326,857,481	(汚水分) 施設利用権	186,279,091
				(雨水分) 施設利用権	140,578,390
	資産減耗費		30,283,282		
		固定資産除却費	30,283,282	(汚水分) 構築物	884,015
				工具器具及び備品	57,262
				(雨水分) 機械及び装置	29,284,743
				工具器具及び備品	57,262

款	項	目	節	金額	備考
	営業外費用			442,270,377	
		支払利息		421,750,708	
			企業債利息	421,750,708	(汚水) 企業債利息 199,343,528 (雨水) 企業債利息 222,407,180
		雑支出		20,519,669	
			その他雑支出	20,519,669	
	特別損失			1,790,027	
		過年度損益修正損		417,507	
			過年度損益修正損	417,507	過年度損益修正損
		その他特別損失		1,372,520	
			その他特別損失	1,372,520	その他特別損失

固 定 資 産 明 細 書

(1) 有形固定資産明細書

(単位:円)

資産の種類	年度当初の 現在高	当 年 度 増 加 額	当 年 度 減 少 額	年 度 末 現 在 高	減 価 償 却 累 計 額			年度末償却 未 済 高	備 考
					当 年 度 増 加 額	当 年 度 減 少 額	累 計		
土 地	1,304,955,050	2,716,800	0	1,307,671,850	0	0	0	1,307,671,850	
建 物	800,606,939	77,047,100	0	877,654,039	16,920,720	0	196,771,117	680,882,922	
構 築 物	67,717,223,593	441,416,703	2,182,008	68,156,458,288	1,781,459,189	1,297,993	22,591,233,220	45,565,225,068	
機 械 及 び 装 置	6,262,839,197	81,592,417	59,286,461	6,285,145,153	226,479,091	30,001,718	2,849,833,473	3,435,311,680	
車 両 運 搬 具	12,960,934	0	11,566,309	1,394,625	0	10,193,789	1,324,893	69,732	
工 具 器 具 及 び 備 品	8,730,000	0	2,290,500	6,439,500	0	2,175,976	6,117,526	321,974	
小 計	76,107,315,713	602,773,020	75,325,278	76,634,763,455	2,024,859,000	43,669,476	25,645,280,229	50,989,483,226	
建設仮勘定	129,591,000	502,827,447	565,635,447	66,783,000	0	0	0	66,783,000	
合 計	76,236,906,713	1,105,600,467	640,960,725	76,701,546,455	2,024,859,000	43,669,476	25,645,280,229	51,056,266,226	

(2) 無形固定資産明細書

(単位:円)

資 産 の 種 類	年度当初の現在高	当年度増加額	当年度減少額	当年度減価償却高	年度末現在高	備 考
流 域 下 利 水 用 道 権	6,999,954,607	177,122,518	0	326,857,481	6,850,219,644	
合 計	6,999,954,607	177,122,518	0	326,857,481	6,850,219,644	

(3) 投資その他の資産明細書

(単位:円)

資 産 の 種 類	年度当初の現在高	当年度増加額	当年度減少額	年度末現在高	備 考
汚 水 出 資 金	4,143,000	0	0	4,143,000	
合 計	4,143,000	0	0	4,143,000	

企業債明細書

(単位:円)

種 類	発行年月日	発行総額	償 還 高		未償還残高	発行価額	利率 (年・%)	償還終期	備 考
			当年度償還高	償還高累計					
建設改良等の財源に充てるための企業債									
平成4年度	4. 10. 26	1,550,000,000	103,215,848	1,496,429,303	53,570,697	1,550,000,000	5.050	4. 9. 25	財 務 省
4	4. 10. 26	809,100,000	53,878,673	781,136,096	27,963,904	809,100,000	5.050	4. 9. 30	簡 保
4	5. 4. 27	96,600,000	5,939,845	90,395,928	6,204,072	96,600,000	4.400	5. 3. 25	財 務 省
4	5. 4. 27	114,700,000	7,052,797	107,333,466	7,366,534	114,700,000	4.400	5. 3. 25	財 務 省
5	5. 9. 27	2,299,900,000	140,620,698	2,076,606,350	223,293,650	2,299,900,000	4.600	5. 9. 25	財 務 省
5	5. 9. 27	43,200,000	2,641,338	39,005,781	4,194,219	43,200,000	4.600	5. 9. 25	財 務 省
5	5. 9. 30	373,300,000	22,824,343	337,056,894	36,243,106	373,300,000	4.600	5. 9. 30	簡 保
5	6. 4. 28	157,800,000	9,219,045	138,142,455	19,657,545	157,800,000	4.300	6. 3. 25	財 務 省
5	6. 4. 28	79,900,000	5,380,085	79,900,000	0	79,900,000	4.400	4. 3. 20	機 構
5	6. 5. 30	1,129,600,000	76,061,877	1,129,600,000	0	1,129,600,000	4.400	4. 3. 20	機 構
6	7. 3. 27	1,400,900,000	80,266,945	1,136,725,532	264,174,468	1,400,900,000	4.650	7. 3. 1	財 務 省
6	7. 3. 31	1,055,200,000	60,459,477	856,215,847	198,984,153	1,055,200,000	4.650	7. 3. 31	簡 保
6	7. 4. 28	189,300,000	10,527,827	154,958,995	34,341,005	189,300,000	4.200	7. 3. 25	財 務 省
6	7. 4. 28	99,600,000	6,370,028	92,953,116	6,646,884	99,600,000	4.300	5. 3. 20	機 構
6	7. 5. 30	717,900,000	44,636,459	671,482,990	46,417,010	717,900,000	3.950	5. 3. 20	機 構
7	7. 10. 31	75,400,000	3,835,597	60,990,778	14,409,222	75,400,000	3.150	7. 9. 25	財 務 省
7	8. 3. 14	95,700,000	4,792,772	74,958,223	20,741,777	95,700,000	3.150	8. 3. 1	財 務 省
7	8. 3. 29	1,187,300,000	61,421,053	955,261,015	232,038,985	1,187,300,000	3.400	7. 9. 30	簡 保
7	8. 4. 30	149,400,000	7,599,524	116,305,208	33,094,792	149,400,000	3.400	8. 3. 25	財 務 省
7	8. 4. 30	73,500,000	4,237,758	64,576,962	8,923,038	73,500,000	3.450	6. 3. 20	機 構
7	8. 5. 16	273,900,000	15,792,136	240,648,022	33,251,978	273,900,000	3.450	6. 3. 20	機 構
8	9. 1. 30	1,060,400,000	51,521,706	809,282,053	251,117,947	1,060,400,000	2.900	8. 9. 30	簡 保
8	9. 1. 31	231,300,000	11,238,184	176,524,839	54,775,161	231,300,000	2.900	8. 9. 25	財 務 省

種 類	発行年月日	発行総額	償 還 高		未償還残高	発行価額	利率 (年・%)	償還終期	備 考
			当年度償還高	償還高累計					
8	9. 1. 31	3,700,000	179,772	2,823,787	876,213	3,700,000	2.900	8. 9. 25	財 務 省
8	9. 5. 26	98,400,000	4,635,305	73,339,211	25,060,789	98,400,000	2.600	9. 3. 25	財 務 省
8	9. 5. 30	558,900,000	29,544,077	465,454,486	93,445,514	558,900,000	2.650	7. 3. 20	機 構
8	9. 5. 30	46,400,000	2,452,756	38,642,131	7,757,869	46,400,000	2.650	7. 3. 20	機 構
9	10. 3. 25	440,900,000	19,766,020	313,226,407	127,673,593	440,900,000	2.100	10. 3. 1	財 務 省
9	10. 3. 25	55,820,000	2,502,471	39,655,925	16,164,075	55,820,000	2.100	10. 3. 10	財 務 省
9	10. 3. 27	712,800,000	32,291,123	522,620,862	190,179,138	712,800,000	2.100	9. 9. 30	簡 保
9	10. 4. 30	86,500,000	3,858,957	61,661,719	24,838,281	86,500,000	2.000	10. 3. 25	財 務 省
9	10. 4. 30	44,900,000	2,238,026	35,465,360	9,434,640	44,900,000	2.100	8. 3. 20	機 構
9	10. 5. 28	611,100,000	30,460,091	482,692,252	128,407,748	611,100,000	2.100	8. 3. 20	機 構
10	11. 3. 31	1,100,700,000	48,325,402	732,619,294	368,080,706	1,100,700,000	2.100	11. 3. 31	簡 保
10	11. 4. 30	69,700,000	3,385,198	51,725,602	17,974,398	69,700,000	2.000	9. 3. 20	機 構
10	11. 4. 30	133,000,000	5,816,512	88,875,921	44,124,079	133,000,000	2.000	11. 3. 25	財 務 省
10	11. 5. 28	929,200,000	44,669,561	693,441,082	235,758,918	929,200,000	1.800	9. 3. 20	機 構
11	12. 3. 27	222,700,000	9,547,474	139,077,674	83,622,326	222,700,000	2.000	12. 3. 1	財 務 省
11	12. 3. 30	89,100,000	4,242,153	61,795,266	27,304,734	89,100,000	2.000	10. 3. 20	機 構
11	12. 3. 31	1,657,700,000	71,068,020	1,035,244,998	622,455,002	1,657,700,000	2.000	12. 3. 31	簡 保
11	12. 4. 28	72,900,000	3,134,450	45,321,183	27,578,817	72,900,000	2.100	12. 3. 25	財 務 省
11	12. 4. 28	41,300,000	1,974,348	28,547,201	12,752,799	41,300,000	2.100	10. 3. 20	機 構
11	12. 5. 30	932,500,000	44,397,389	646,734,970	285,765,030	932,500,000	2.000	10. 3. 20	機 構
12	13. 3. 30	1,805,500,000	75,860,778	1,109,452,842	696,047,158	1,805,500,000	1.600	12. 9. 30	簡 保
12	13. 4. 27	85,200,000	3,527,670	51,306,899	33,893,101	85,200,000	1.300	13. 3. 25	財 務 省
12	13. 4. 27	40,900,000	1,872,290	27,036,400	13,863,600	40,900,000	1.400	11. 3. 20	機 構
12	13. 5. 30	592,700,000	27,401,845	387,331,445	205,368,555	592,700,000	1.700	11. 3. 20	機 構
12	13. 5. 30	320,400,000	14,788,825	209,785,496	110,614,504	320,400,000	1.650	11. 3. 20	機 構
13	14. 3. 25	46,600,000	1,923,350	24,864,067	21,735,933	46,600,000	2.200	14. 3. 1	財 務 省
13	14. 3. 29	1,623,500,000	67,744,782	900,298,241	723,201,759	1,623,500,000	2.200	13. 9. 30	簡 保
13	14. 4. 30	53,100,000	2,434,573	31,679,128	21,420,872	53,100,000	2.100	12. 3. 20	機 構
13	14. 4. 30	106,700,000	4,400,003	57,253,673	49,446,327	106,700,000	2.100	14. 3. 25	財 務 省
13	14. 5. 30	127,100,000	5,815,253	76,166,634	50,933,366	127,100,000	2.000	12. 3. 20	機 構

14	15. 3. 25	31,400,000	1,266,399	16,422,141	14,977,859	31,400,000	1.200	15. 3. 1	財 務 省
14	15. 3. 28	672,600,000	29,857,551	387,180,466	285,419,534	672,600,000	1.200	13. 3. 20	機 構
14	15. 3. 31	1,579,800,000	63,715,188	826,232,419	753,567,581	1,579,800,000	1.200	15. 3. 31	簡 保
14	15. 4. 23	67,300,000	2,713,196	35,405,184	31,894,816	67,300,000	1.100	15. 3. 25	財 務 省
14	15. 4. 23	35,300,000	1,423,118	18,570,623	16,729,377	35,300,000	1.100	15. 3. 25	財 務 省
14	15. 5. 29	149,700,000	6,614,904	87,415,181	62,284,819	149,700,000	0.900	13. 3. 20	機 構
15	16. 3. 25	1,082,800,000	42,869,215	495,947,494	586,852,506	1,082,800,000	2.000	16. 3. 1	財 務 省
15	16. 3. 30	30,200,000	1,327,640	15,446,657	14,753,343	30,200,000	1.900	14. 3. 20	機 構
15	16. 3. 31	687,300,000	27,210,946	314,799,330	372,500,670	687,300,000	2.000	16. 3. 31	簡 保
15	16. 5. 28	176,900,000	7,778,770	89,483,792	87,416,208	176,900,000	2.100	14. 3. 20	機 構
15	16. 5. 31	116,800,000	4,619,407	53,139,764	63,660,236	116,800,000	2.100	16. 3. 25	財 務 省
16	17. 3. 30	15,000,000	645,954	6,928,069	8,071,931	15,000,000	2.100	15. 3. 20	機 構
16	17. 3. 31	1,552,600,000	60,135,410	644,971,798	907,628,202	1,552,600,000	2.100	17. 3. 31	簡 保
16	17. 5. 27	175,100,000	7,553,479	81,862,244	93,237,756	175,100,000	1.900	15. 3. 20	機 構
16	17. 5. 31	145,900,000	5,662,521	61,049,245	84,850,755	145,900,000	2.000	17. 3. 25	財 務 省
17	18. 3. 30	2,800,000	118,307	1,180,453	1,619,547	2,800,000	2.000	16. 3. 20	機 構
17	18. 3. 31	1,007,000,000	38,196,848	379,318,720	627,681,280	1,007,000,000	2.100	18. 3. 31	簡 保
17	18. 5. 26	172,900,000	6,517,817	64,116,675	108,783,325	172,900,000	2.300	18. 3. 25	財 務 省
17	18. 5. 30	1,900,000	79,820	785,195	1,114,805	1,900,000	2.300	16. 3. 20	機 構
17	18. 5. 30	162,600,000	6,830,863	67,196,162	95,403,838	162,600,000	2.300	16. 3. 20	機 構
18	19. 3. 29	902,300,000	33,869,805	322,678,028	579,621,972	902,300,000	2.100	18. 9. 30	簡 保
18	19. 3. 29	2,800,000	115,644	1,054,576	1,745,424	2,800,000	2.100	17. 3. 20	機 構
18	19. 5. 30	185,800,000	7,673,807	69,978,652	115,821,348	185,800,000	2.100	17. 3. 20	機 構
18	19. 5. 30	269,500,000	11,130,738	101,502,945	167,997,055	269,500,000	2.100	17. 3. 20	機 構
18	19. 5. 30	124,300,000	5,133,769	46,815,646	77,484,354	124,300,000	2.100	17. 3. 20	機 構
18	19. 5. 31	346,900,000	18,245,700	255,671,500	91,228,500	346,900,000	2.771	8. 8. 28	㈱三井住友銀行
18	19. 5. 31	475,000,000	24,958,700	350,206,500	124,793,500	475,000,000	2.771	8. 8. 28	㈱三井住友銀行
18	19. 5. 31	128,100,000	6,700,000	94,600,000	33,500,000	128,100,000	2.771	8. 8. 28	㈱三井住友銀行
19	19. 11. 30	475,000,000	23,750,000	332,500,000	142,500,000	475,000,000	2.634	9. 8. 28	㈱三菱UFJ銀行
19	19. 11. 30	475,000,000	23,750,000	332,500,000	142,500,000	475,000,000	2.634	9. 8. 28	㈱三井住友銀行
19	20. 3. 28	166,400,000	6,730,478	55,799,387	110,600,613	166,400,000	2.100	18. 3. 20	機 構
19	20. 5. 29	351,700,000	14,170,110	117,030,564	234,669,436	351,700,000	2.200	18. 3. 20	機 構

種 類	発行年月日	発行総額	償 還 高		未償還残高	発行価額	利率 (年・%)	償還終期	備 考	
			当年度償還高	償還高累計						
19	20. 5. 29	100,500,000	4,049,179	33,442,057	67,057,943	100,500,000	2.200	18. 3. 20	機	構
19	20. 5. 29	166,100,000	6,692,224	55,270,903	110,829,097	166,100,000	2.200	18. 3. 20	機	構
20	21. 3. 25	122,300,000	4,891,440	36,659,798	85,640,202	122,300,000	1.900	19. 3. 20	機	構
20	21. 3. 25	114,300,000	4,571,476	34,261,773	80,038,227	114,300,000	1.900	19. 3. 20	機	構
20	21. 3. 25	131,500,000	5,259,398	39,417,525	92,082,475	131,500,000	1.900	19. 3. 20	機	構
20	21. 3. 31	1,050,000,000	52,500,000	682,500,000	367,500,000	1,050,000,000	2.270	10. 8. 28	(株)三井住友銀行	
21	22. 3. 25	377,800,000	14,741,547	97,287,443	280,512,557	377,800,000	2.000	20. 3. 20	機	構
21	22. 3. 25	79,200,000	3,090,340	20,394,827	58,805,173	79,200,000	2.000	20. 3. 20	機	構
21	22. 3. 25	277,500,000	9,682,121	63,713,230	213,786,770	277,500,000	2.100	22. 3. 20	機	構
21	22. 3. 25	140,000,000	4,884,673	32,143,612	107,856,388	140,000,000	2.100	22. 3. 20	機	構
22	23. 3. 24	44,700,000	1,551,846	8,885,762	35,814,238	44,700,000	1.900	23. 3. 20	機	構
22	23. 3. 24	16,000,000	555,470	3,180,586	12,819,414	16,000,000	1.900	23. 3. 20	機	構
22	23. 3. 24	196,600,000	6,825,345	39,081,452	157,518,548	196,600,000	1.900	23. 3. 20	機	構
22	23. 3. 24	138,100,000	4,794,406	27,452,434	110,647,566	138,100,000	1.900	23. 3. 20	機	構
23	24. 3. 27	11,300,000	391,826	1,894,454	9,405,546	11,300,000	1.700	24. 3. 20	機	構
23	24. 3. 27	198,000,000	6,865,621	33,194,844	164,805,156	198,000,000	1.700	24. 3. 20	機	構
23	24. 3. 27	928,600,000	46,001,635	434,260,180	494,339,820	928,600,000	1.300	14. 3. 20	機	構
23	24. 4. 2	444,500,000	44,400,000	444,500,000	0	444,500,000	0.454	3. 8. 28	(株)池田泉州銀行	
24	25. 3. 25	40,900,000	4,500,000	40,900,000	0	40,900,000	0.282	3. 8. 28	(株)京 都 銀 行	
24	25. 3. 25	66,100,000	7,300,000	66,100,000	0	66,100,000	0.282	3. 8. 28	(株)京 都 銀 行	
24	25. 3. 28	329,000,000	11,437,369	44,741,607	284,258,393	329,000,000	1.500	25. 3. 20	機	構
24	25. 3. 28	989,000,000	48,545,789	418,322,926	570,677,074	989,000,000	1.100	15. 3. 20	機	構
25	26. 3. 27	138,000,000	4,776,987	14,133,334	123,866,666	138,000,000	1.400	26. 3. 20	機	構
25	26. 3. 27	244,800,000	8,473,961	25,071,305	219,728,695	244,800,000	1.400	26. 3. 20	機	構
25	26. 3. 27	921,700,000	44,875,686	346,778,436	574,921,564	921,700,000	1.000	16. 3. 20	機	構
26	26. 8. 28	515,300,000	51,530,000	360,710,000	154,590,000	515,300,000	0.285	6. 8. 28	(株)池田泉州銀行	
26	27. 3. 24	862,300,000	41,882,466	286,274,971	576,025,029	862,300,000	0.800	17. 3. 20	機	構
26	27. 3. 26	196,300,000	6,858,191	13,634,820	182,665,180	196,300,000	1.200	27. 3. 20	機	構
26	27. 3. 26	174,400,000	6,093,065	12,113,666	162,286,334	174,400,000	1.200	27. 3. 20	機	構
27	27. 8. 28	553,200,000	55,320,000	331,920,000	221,280,000	553,200,000	0.228	7. 8. 28	(株)池田泉州銀行	

27	28. 3. 24	833, 100, 000	41, 279, 230	246, 442, 148	586, 657, 852	833, 100, 000	0. 200	18. 3. 20	機	構
27	28. 3. 30	32, 400, 000	1, 219, 827	1, 219, 827	31, 180, 173	32, 400, 000	0. 500	28. 3. 20	機	構
27	28. 3. 30	226, 500, 000	8, 527, 496	8, 527, 496	217, 972, 504	226, 500, 000	0. 500	28. 3. 20	機	構
建設改良等の 財源に充てる ための企業債										
平成28年度	29. 3. 23	783, 500, 000	38, 528, 636	191, 493, 363	592, 006, 637	783, 500, 000	0. 300	19. 3. 20	機	構
28	29. 3. 30	12, 000, 000	0	0	12, 000, 000	12, 000, 000	0. 600	29. 3. 20	機	構
28	29. 3. 30	257, 500, 000	0	0	257, 500, 000	257, 500, 000	0. 600	29. 3. 20	機	構
28	29. 3. 30	66, 300, 000	0	0	66, 300, 000	66, 300, 000	0. 400	19. 3. 20	機	構
28	29. 3. 30	31, 900, 000	0	0	31, 900, 000	31, 900, 000	0. 200	14. 3. 20	機	構
29	30. 3. 23	770, 100, 000	38, 505, 000	154, 020, 000	616, 080, 000	770, 100, 000	0. 763	9. 8. 30	(株)池田泉州銀行	
29	30. 3. 29	80, 100, 000	0	0	80, 100, 000	80, 100, 000	0. 300	20. 3. 20	機	構
29	30. 3. 29	55, 600, 000	0	0	55, 600, 000	55, 600, 000	0. 300	20. 3. 20	機	構
29	30. 3. 29	6, 300, 000	0	0	6, 300, 000	6, 300, 000	0. 600	30. 3. 20	機	構
29	30. 3. 29	355, 900, 000	0	0	355, 900, 000	355, 900, 000	0. 600	30. 3. 20	機	構
29	30. 3. 29	16, 000, 000	0	0	16, 000, 000	16, 000, 000	0. 500	25. 3. 20	機	構
30	31. 3. 25	681, 100, 000	33, 546, 010	100, 437, 189	580, 662, 811	681, 100, 000	0. 200	21. 3. 20	機	構
30	31. 3. 28	89, 900, 000	0	0	89, 900, 000	89, 900, 000	0. 200	21. 3. 20	機	構
30	31. 3. 28	42, 800, 000	0	0	42, 800, 000	42, 800, 000	0. 200	21. 3. 20	機	構
30	31. 3. 28	370, 800, 000	0	0	370, 800, 000	370, 800, 000	0. 500	31. 3. 20	機	構
令和元年度	元. 8. 28	491, 800, 000	49, 180, 000	98, 360, 000	393, 440, 000	491, 800, 000	0. 700	11. 8. 28	(株)池田泉州銀行	
元	2. 2. 27	535, 100, 000	27, 215, 194	54, 403, 194	480, 696, 806	535, 100, 000	0. 100	21. 9. 20	機	構
元	2. 3. 26	58, 700, 000	0	0	58, 700, 000	58, 700, 000	0. 100	22. 3. 20	機	構
元	2. 3. 26	71, 100, 000	0	0	71, 100, 000	71, 100, 000	0. 300	32. 3. 20	機	構
元	2. 3. 26	26, 500, 000	0	0	26, 500, 000	26, 500, 000	0. 100	22. 3. 20	機	構
元	2. 3. 26	495, 000, 000	0	0	495, 000, 000	495, 000, 000	0. 300	32. 3. 20	機	構
令和2年度	2. 8. 28	460, 800, 000	46, 080, 000	46, 080, 000	414, 720, 000	460, 800, 000	0. 710	12. 8. 28	(株)池田泉州銀行	
2	3. 2. 24	345, 400, 000	16, 807, 778	25, 192, 791	320, 207, 209	345, 400, 000	0. 300	22. 9. 20	機	構
2	3. 3. 25	124, 100, 000	0	0	124, 100, 000	124, 100, 000	0. 300	23. 3. 20	機	構
2	3. 3. 25	9, 100, 000	0	0	9, 100, 000	9, 100, 000	0. 400	28. 3. 20	機	構
2	3. 3. 25	107, 400, 000	0	0	107, 400, 000	107, 400, 000	0. 500	33. 3. 20	機	構

種 類	発行年月日	発行総額	償 還 高		未償還残高	発行価額	利率 (年・%)	償還終期	備 考	
			当年度償還高	償還高累計						
2	3. 3. 25	142,800,000	0	0	142,800,000	142,800,000	0.500	33. 3. 20	機	構
2	3. 3. 25	120,200,000	0	0	120,200,000	120,200,000	0.300	23. 3. 20	機	構
2	3. 3. 25	1,000,000	0	0	1,000,000	1,000,000	0.400	28. 3. 20	機	構
2	3. 3. 25	529,900,000	0	0	529,900,000	529,900,000	0.500	33. 3. 20	機	構
令和3年度	4. 3. 24	5,900,000	0	0	5,900,000	5,900,000	0.500	24. 3. 20	機	構
3	4. 3. 24	11,200,000	0	0	11,200,000	11,200,000	0.600	29. 3. 20	機	構
3	4. 3. 24	122,100,000	0	0	122,100,000	122,100,000	0.700	34. 3. 20	機	構
3	4. 3. 24	43,500,000	0	0	43,500,000	43,500,000	0.500	24. 3. 20	機	構
3	4. 3. 24	334,100,000	0	0	334,100,000	334,100,000	0.700	34. 3. 20	機	構
3	4. 3. 24	133,000,000	0	0	133,000,000	133,000,000	0.400	24. 3. 20	機	構
合 計		56,191,020,000	2,665,389,825	30,822,837,372	25,368,182,628	56,191,020,000				